La lechada para baldosas a base de agua Kelin es un producto nuevo basado en la actualización de la lechada para baldosas de dos componentes. Es un tipo de productos de resina epoxi a base de agua, con mejor desempeño ambiental, superando ampliamente el estándar internacional. Se puede utilizar mejor en las juntas de baldosas de cerámica, piedra, vidrio, mosaicos en la pared o harina en baños, cocinas, dormitorios, etc. No solo desempeña el papel de unión y bloqueo, sino que también puede embellecer las baldosas de cerámica. Tiene una característica propia: gran variedad de colores, brillo brillante y su superficie es brillante como la porcelana después del curado. Al mismo tiempo, es a prueba de moho, a prueba de humedad, respetuoso con el medio ambiente, no tóxico y de sabor neto, agregando iones de oxígeno negativo para purificar el aire y eliminar el formaldehído. Es un producto de preferencia en la decoración familiar. Elija it-Kelin China fabricante de gota de baldosas a base de agua. Australia productos de investigación y desarrollo conjuntos para lograr un mejor rendimiento, y a través de la guía de control de calidad estratégica de la Academia China de Ciencias, para que la calidad de los productos sea estable.

Variedades de colores para su elección. También proporcione colores personalizados.

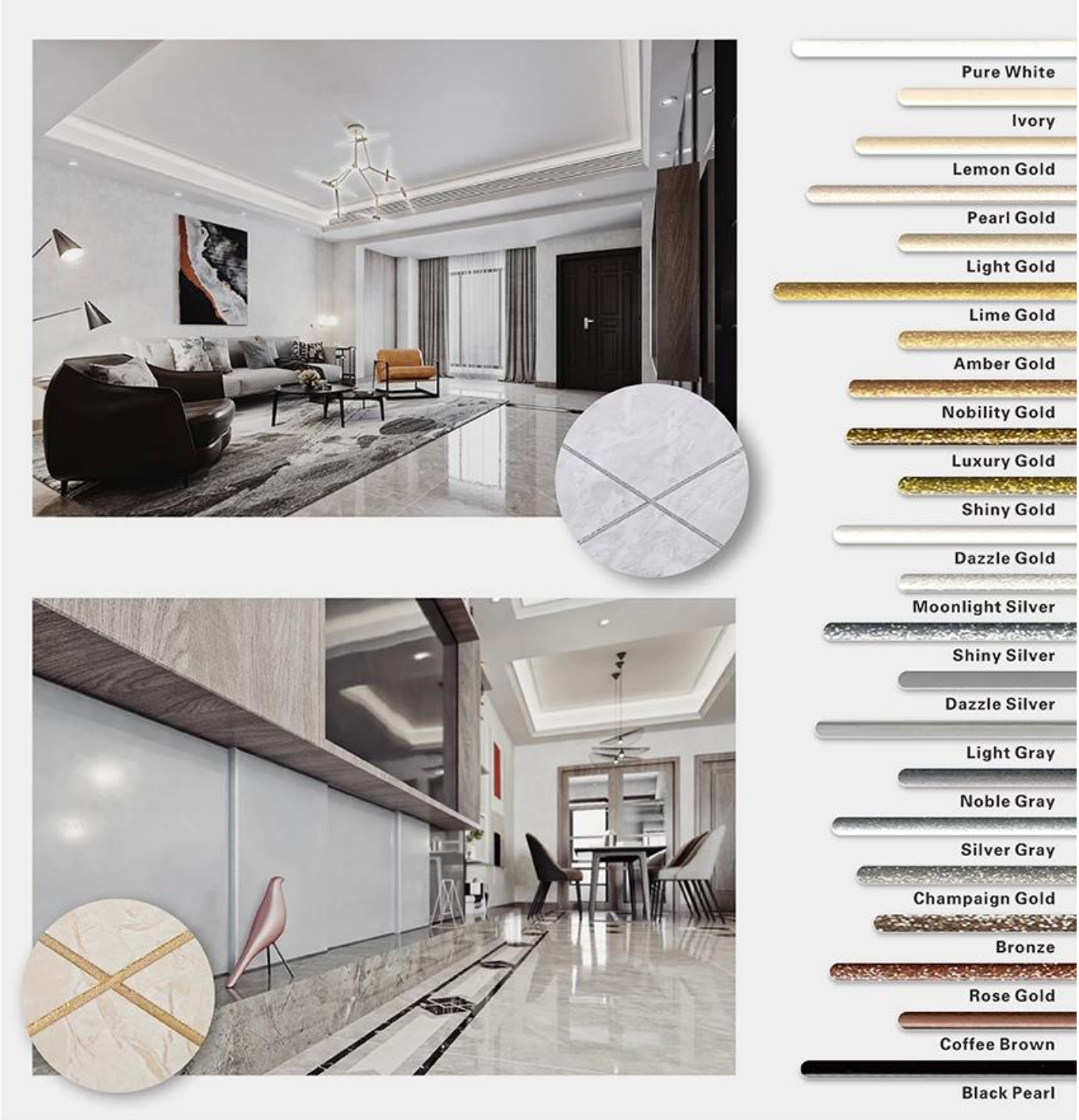

Proporcione una solución para espacios enteros

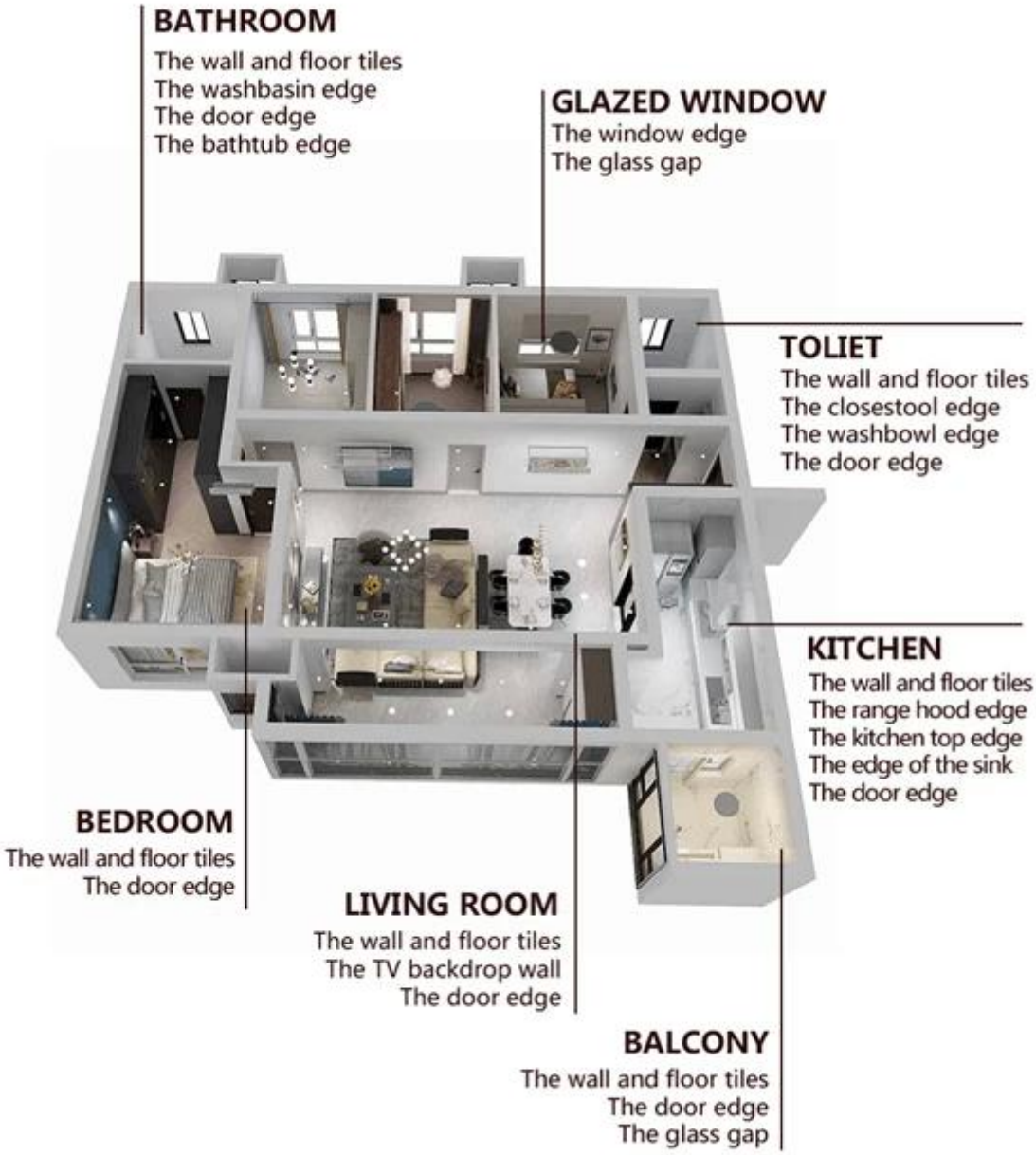

Proceso de construcción breve

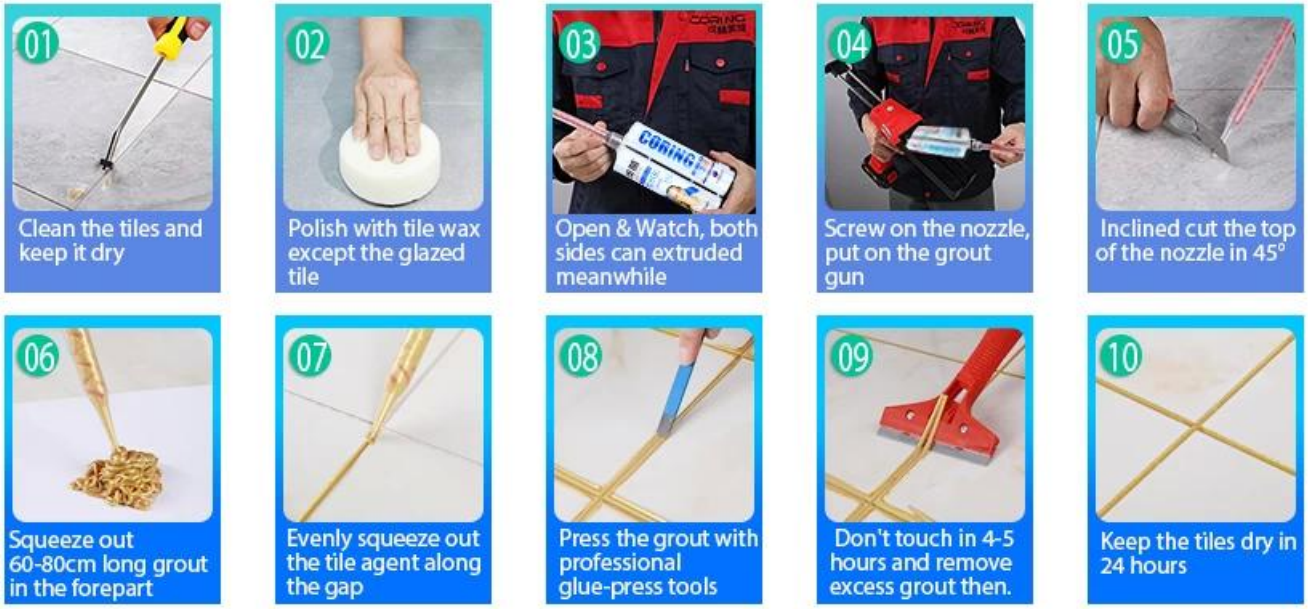

Herramienta profesional para prensar juntas

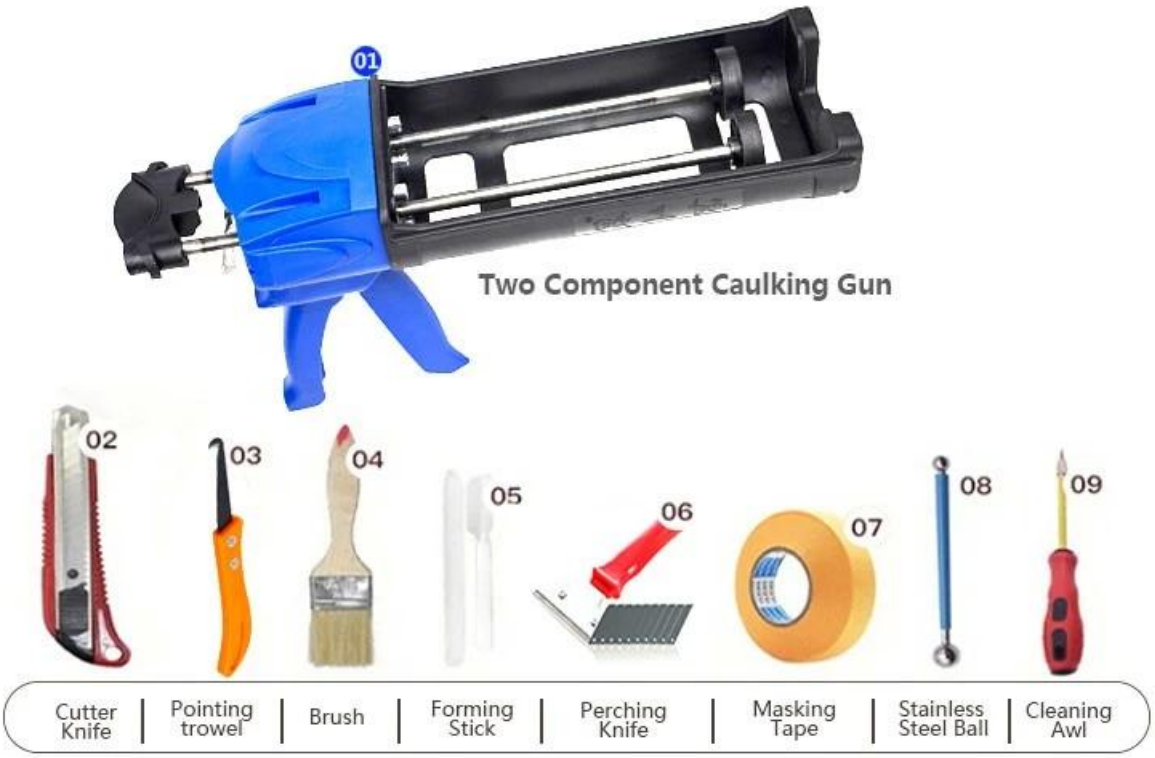

Ventaja de la empresa

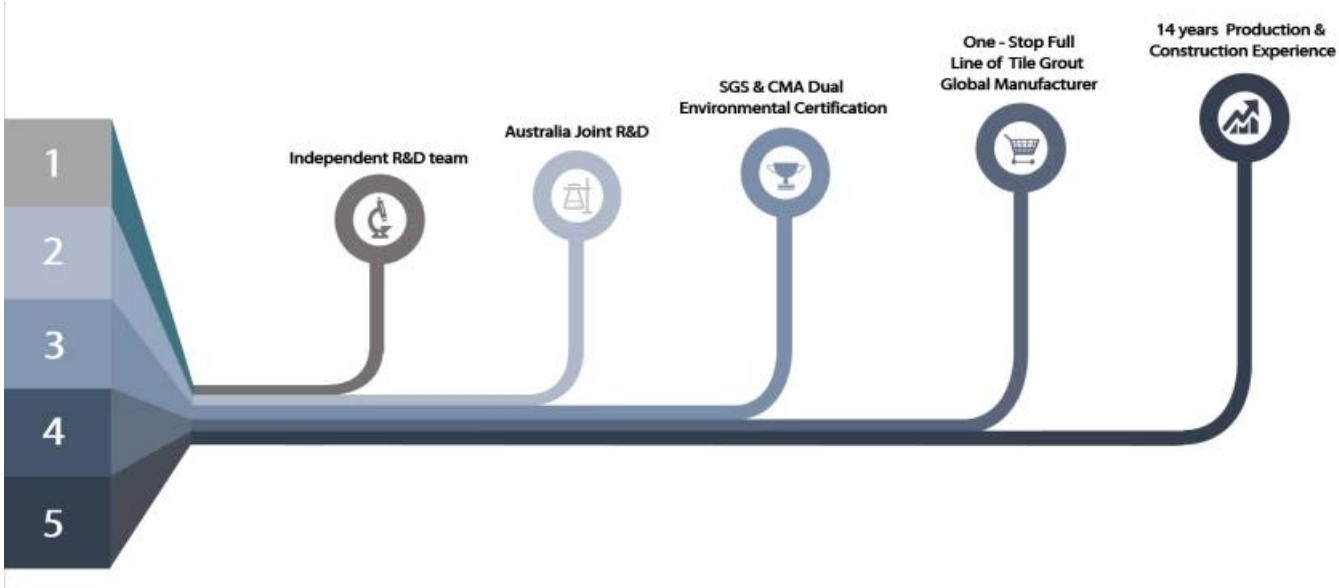

Descripción general de la fábrica

Línea de máquina batidora

Maquina de pruebas

Línea de producción por lotes

Archivado de enfriamiento

Línea de máquinas de llenado

Máquina recubierta con película

Valores material real

Stock

Certificación

会员单位
SGS
欧盟认证
中国绿色环保产品
3·15放心消费（准入）产品
保险证书
参编单位
会员单位