Kelin Waterborne Tile Grout es un producto nuevo basado en la actualización de dos componentes de lechada de azulejos. Es un tipo de productos de resina epoxi transmitida por el agua, con un mejor desempeño ambiental, estar mucho más allá de la norma internacional. Por el profesional **Fabricante de la lechada de azulejo**-El investigación y desarrollo. Se puede usar mejor en las articulaciones de baldosas cerámicas, piedra, vidrio, mosaico en la pared o harina en el baño, la cocina, el dormitorio, etc. No solo está desempeñando el papel de la unión y el bloqueo, sino que también puede embellecer la baldosa cerámica. Tiene su propia característica: grandes variedades de color, brillo brillante, y su superficie es brillante como la porcelana después de curar. Al mismo tiempo, es a prueba de moldes, a prueba de humedad, respetuoso con el medio ambiente, sabor no tóxico y neto, agregando ion negativo de oxígeno para purificar el aire y deshacerse del formaldehído. Es un producto de preferencia en la decoración familiar. Australia Investigación conjunta y productos de desarrollo para mejorar el mejor desempeño, y a través de la Academia China de Sciences Guía de control de calidad estratégica, para que los productos sean estables de calidad.

Variedades de colores para su chooice. También proporcionar colores personalizados.

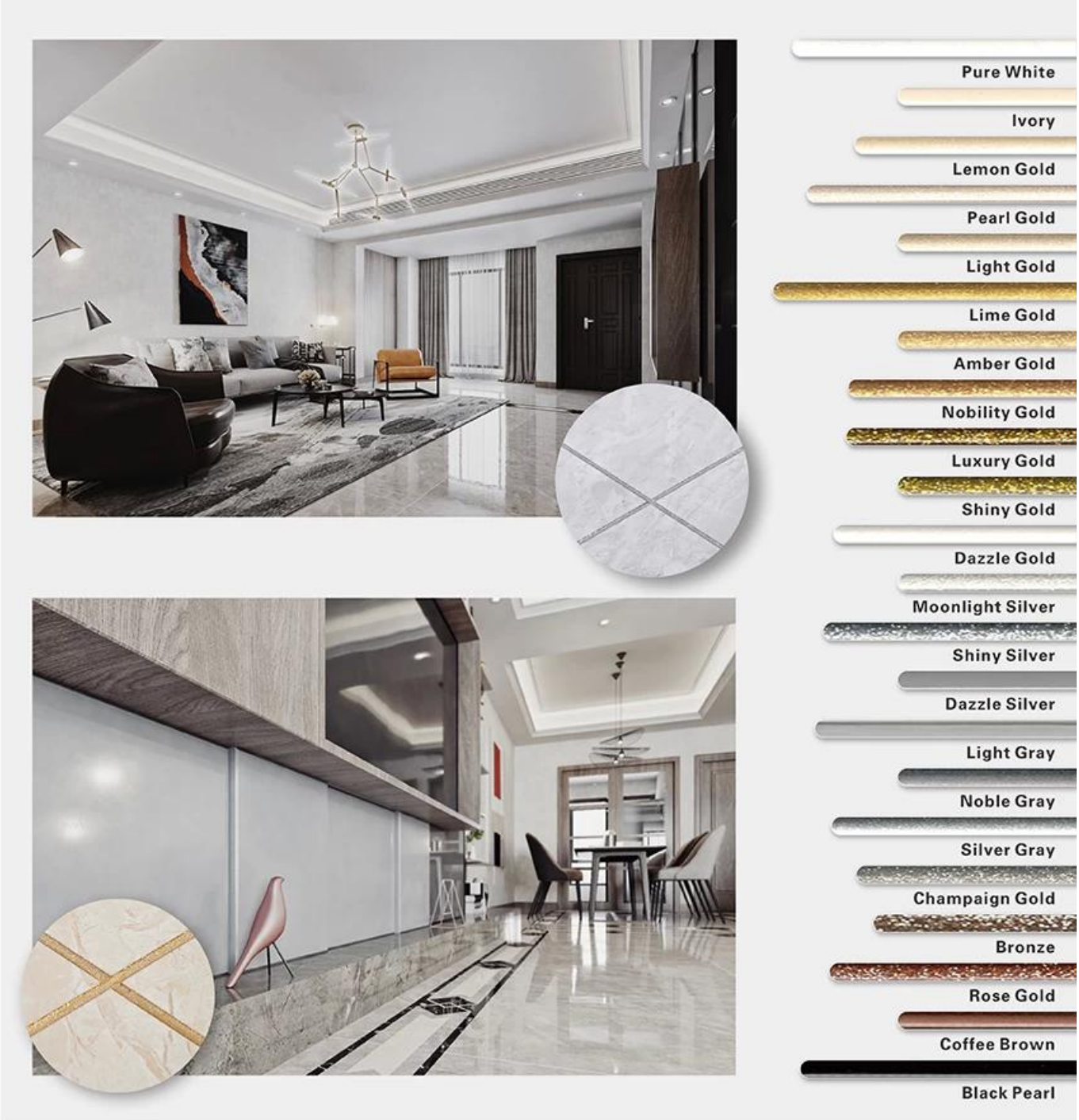

Proporcionar una solución de brecha de la habitación entera

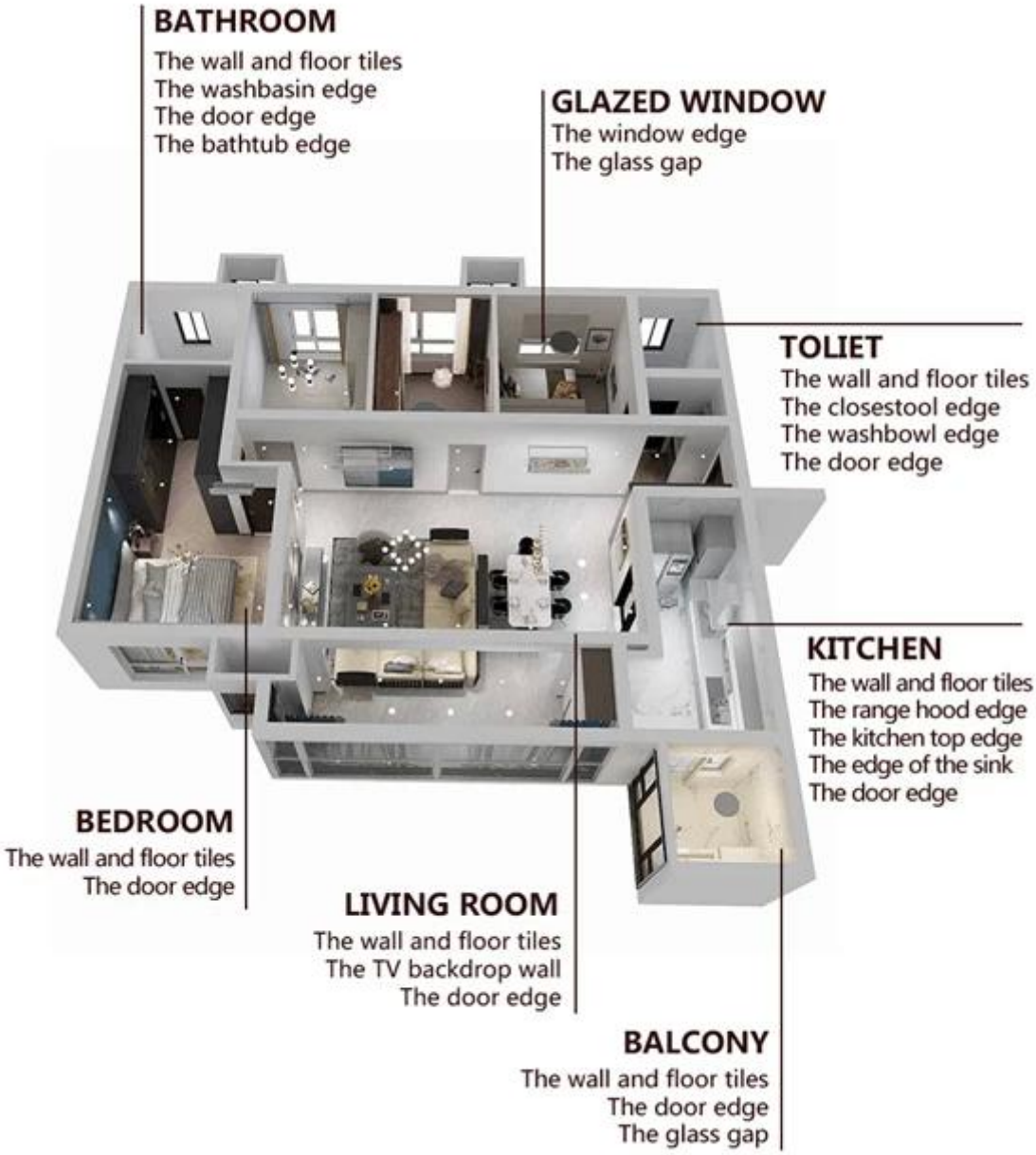

Proceso de construcción breve

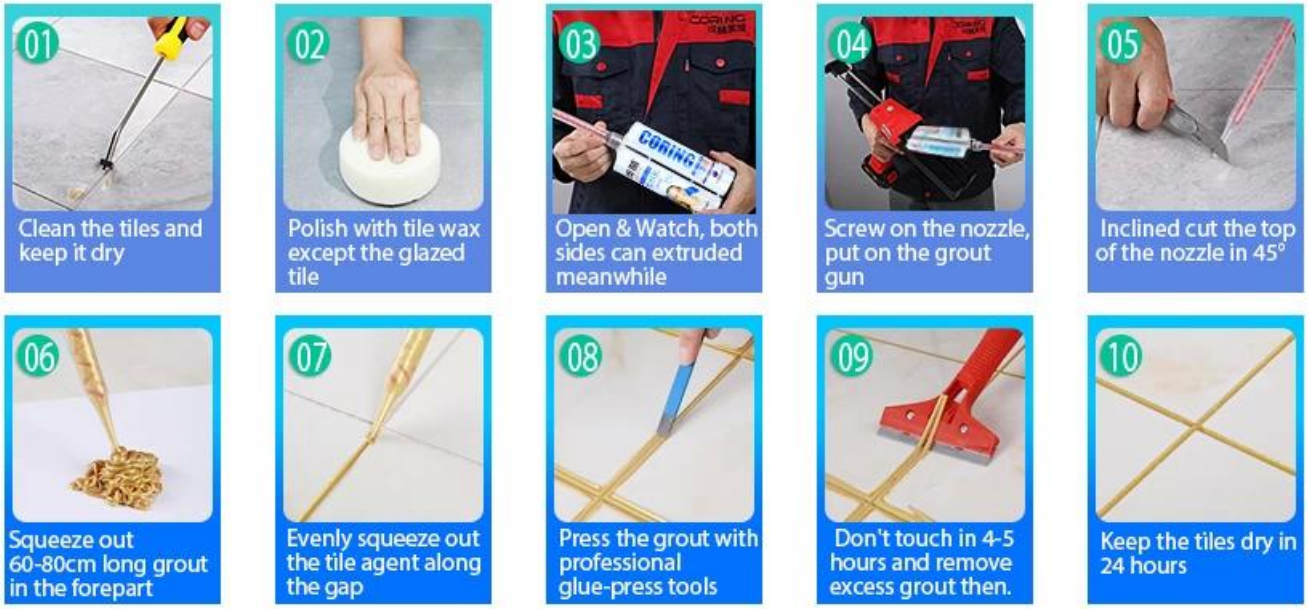

Herramienta profesional de prensado conjunta

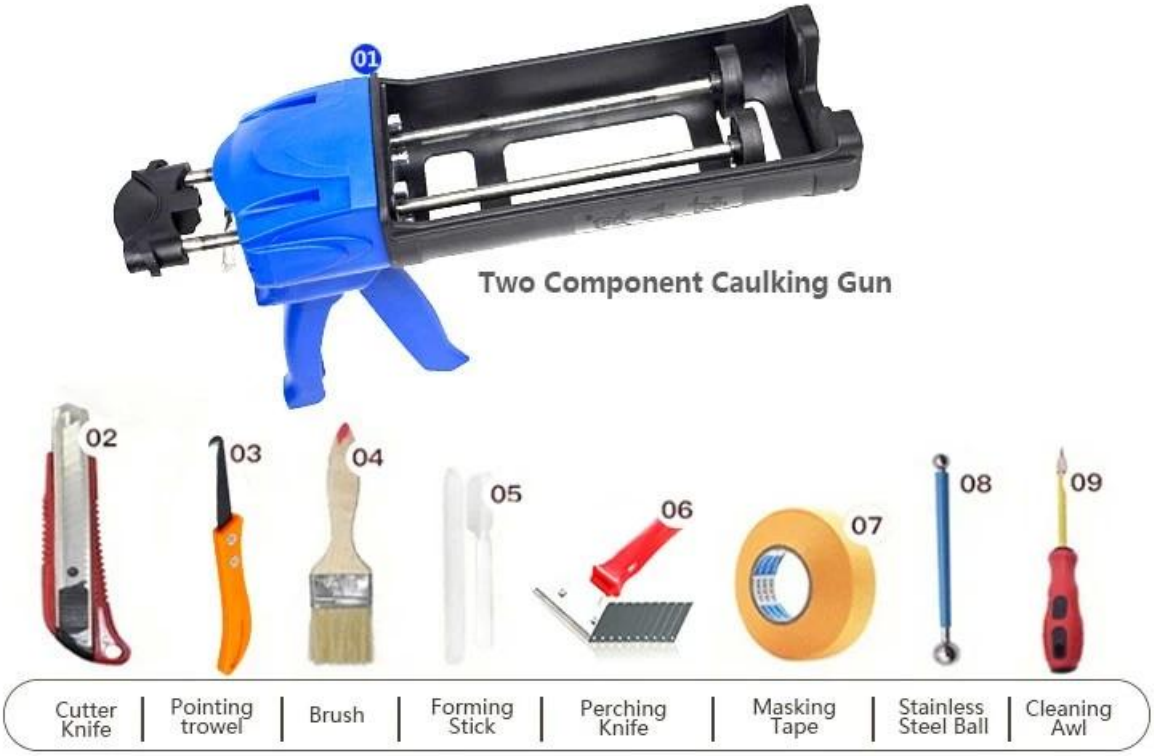

Ventaja de la empresa

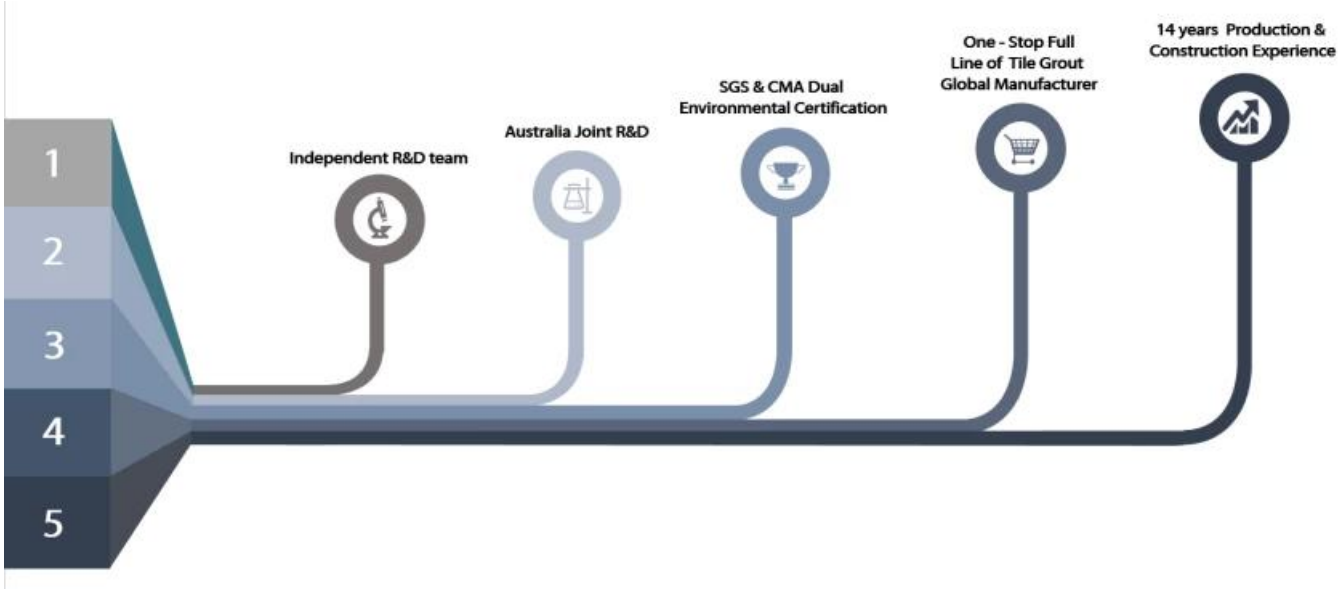

Visión general de la fábrica

Línea de la máquina de crema

Maquina de pruebas

Línea de producción de lotes

Archivo de enfriamiento

Línea de la máquina de llenado

Máquina recubierta de película

Material material real

Existencias

Certificación

会员单位
SGS
欧盟认证
中国绿色环保产品
3·15放心消费（准入）产品
保险证书
参编单位
会员单位