El adhesivo epoxi de Kelin Waterborne es un producto ambiental de alta gama. Textura mate, le proporciona un estilo decorativo de lujo de bajo perfil, y la superficie de la articulación se parece perfecta a la baldosa cerámica. Variedades de colores, deja que tu decoración se guarde brillando. El curso subbase de resina epoxi transmitida por el agua hace que el producto sea absolutamente ambiental. La arena natural calcada a alta temperatura hace que el color sea más natural y hermoso y nunca se desvanece.

El producto se puede usar mejor en las articulaciones de azulejos de cerámica, piedra, vidrio, mosaico en la pared o harina en el baño, la cocina, el dormitorio, etc. Es un producto de preferencia en la decoración familiar, agregando ion negativo de oxígeno para purificar el aire. Australia Investigación conjunta y productos de desarrollo para mejorar el mejor desempeño, y a través de la Academia China de Sciences Guía de control de calidad estratégica, para que los productos sean estables de calidad. Bienvenido a contactar con nosotros-Kelin **Sellador de la lechada de azulejo proveedor** cooperación.

Variedades de colores para su elección. También proporcionar colores personalizados.

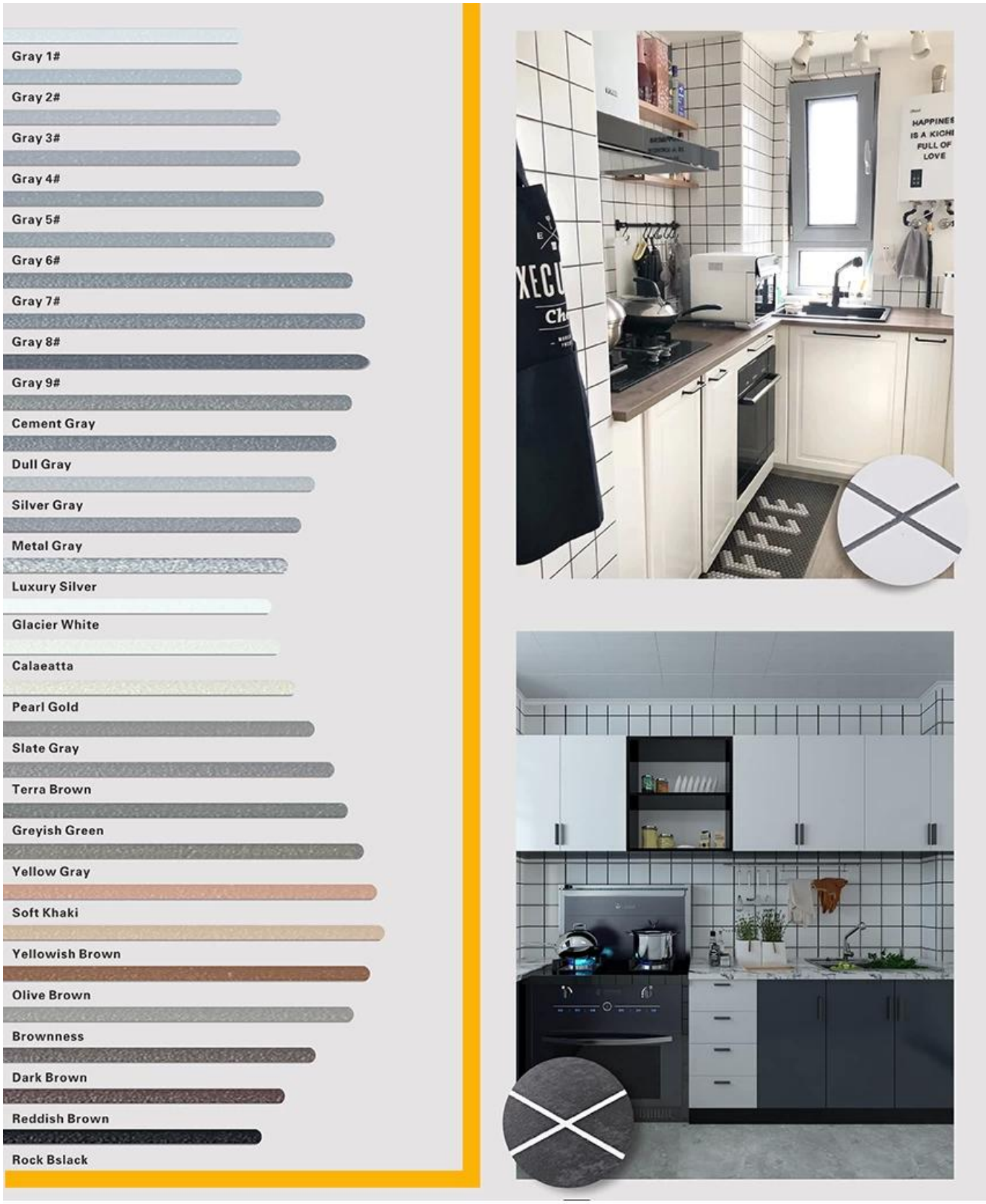

Proporcionar una solución de brecha de la habitación entera

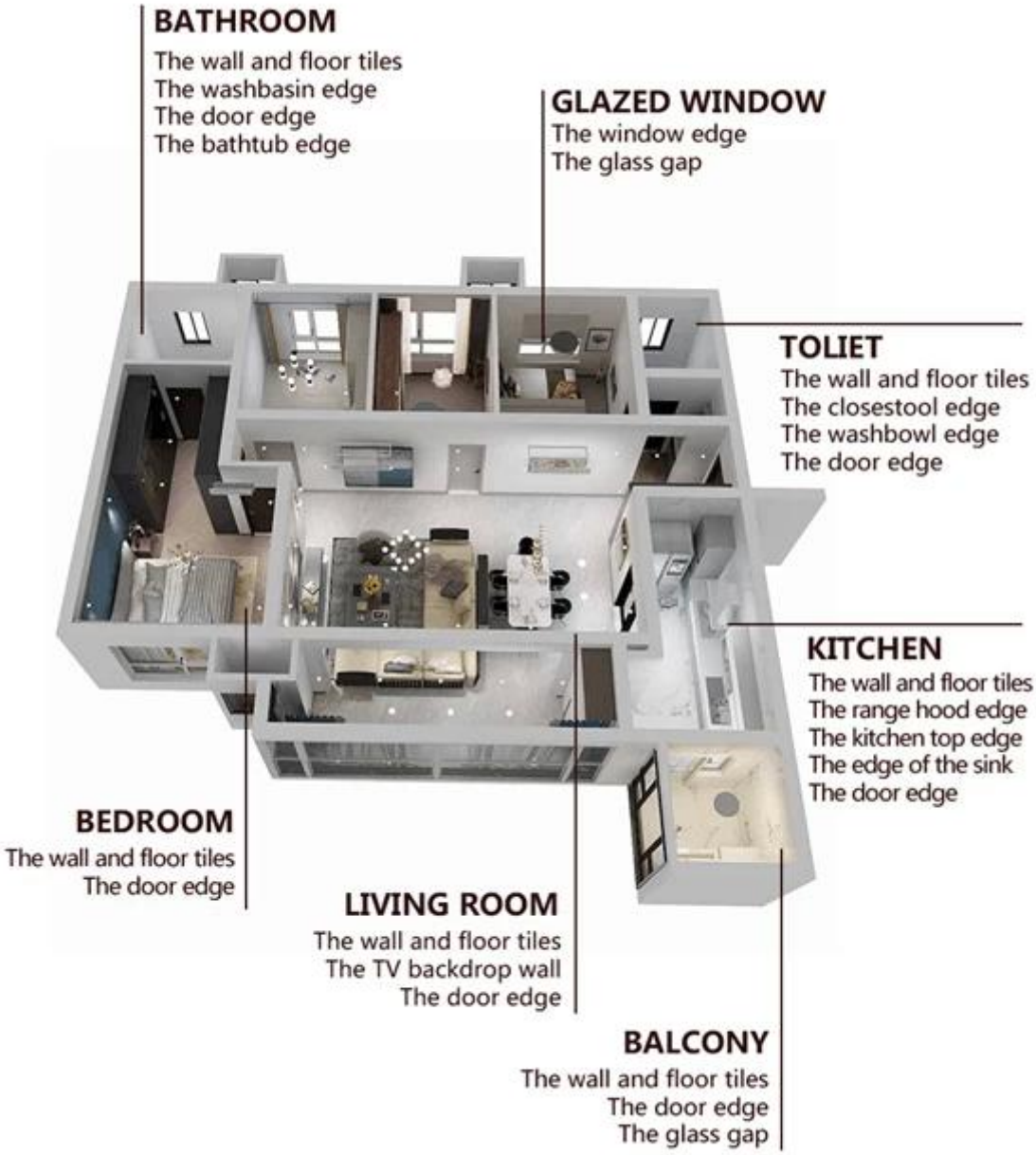

Proceso de construcción breve

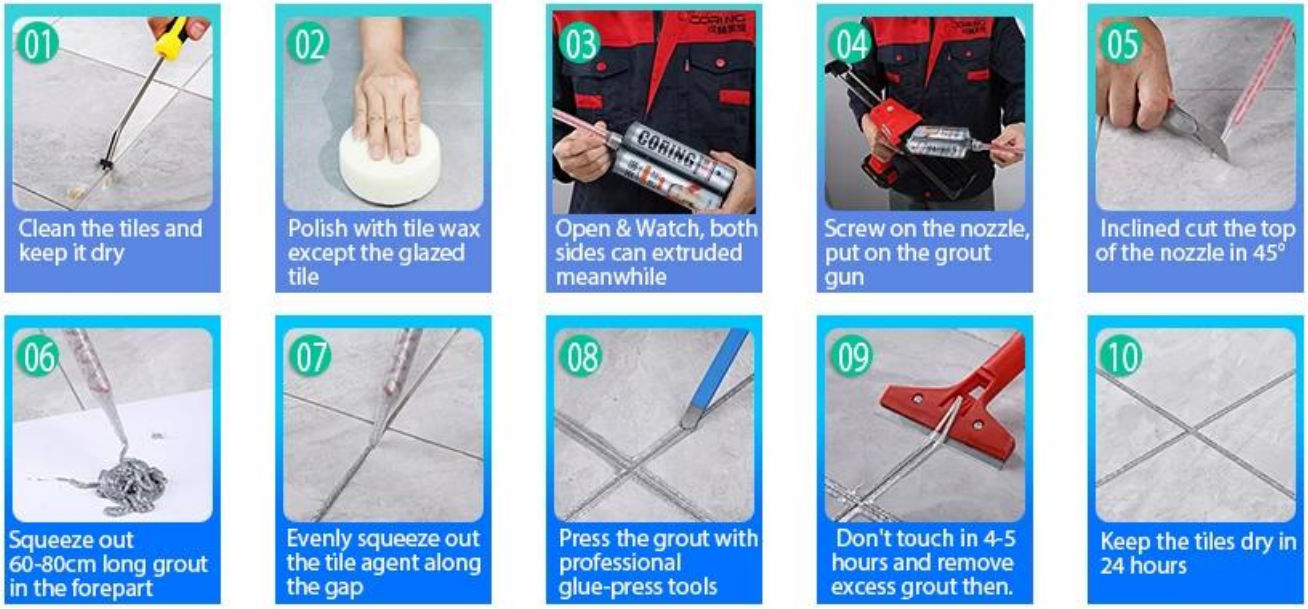

Herramienta profesional de prensado conjunta

Ventaja de la empresa

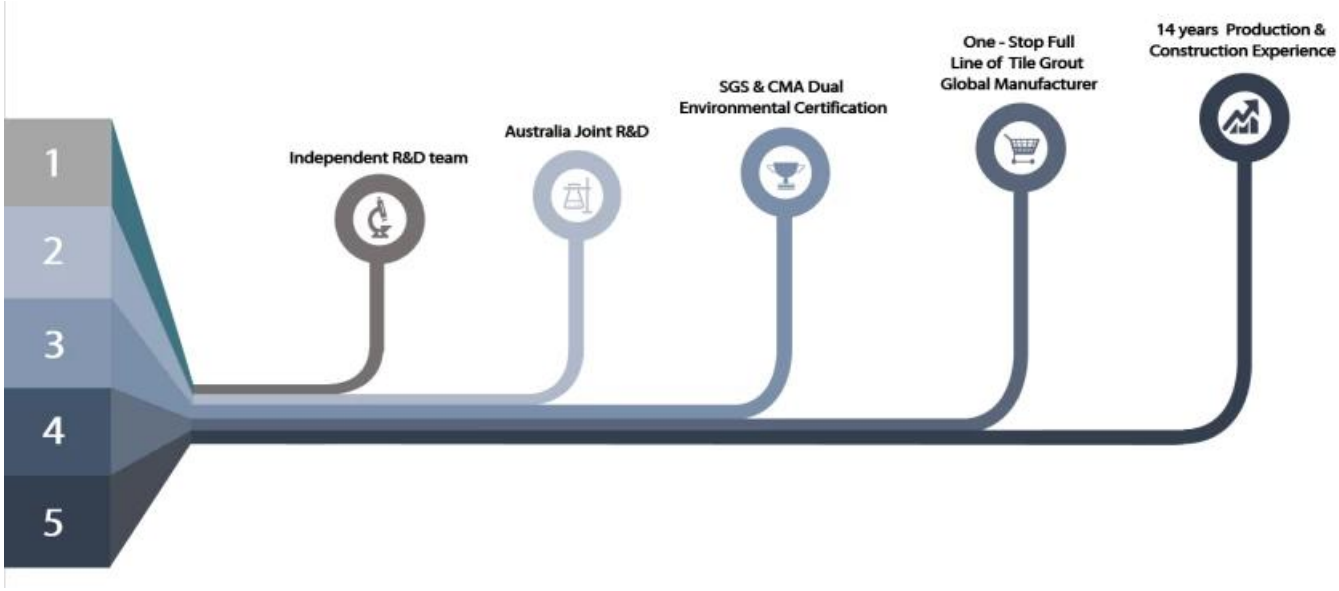

Visión general de la fábrica

Certificación