La lechada para baldosas de poliurea Kelin es un nuevo producto de volcado. Debido a la excelente resistencia al desgaste, resistencia a la corrosión, resistencia al amarillo, resistencia a altas temperaturas y otro rendimiento superior de POLYUREA, se utiliza ampliamente en la industria militar, aeroespacial y de embarcaciones. Nuestro producto es un producto básico totalmente de poliuretano, se puede utilizar mejor en las juntas de baldosas de cerámica, piedra, vidrio, mosaico en la pared o harina en interiores y exteriores. Tiene sus propias características especiales: a prueba de humedad permanente, más ambiental, curado rápido, ahorra mano de obra y nunca se decolora, que es su mayor ventaja. Además, solidifica rápidamente, construye y limpia el borde en el mismo día, ahorra tiempo y costos laborales. Más importante aún, se puede construir en una superficie de subbase húmeda, lo que resuelve en gran medida el problema de que no se puede construir debido al clima y otras razones. Australia productos de investigación y desarrollo conjuntos para lograr un mejor rendimiento, ya través de la guía de control de calidad estratégica de la Academia China de Ciencias, para hacer que la calidad de los productos sea estable. Somos una empresa confiable **Mayorista de aditivos para azulejos en China**.

**Variedades de colores para su elección. También proporcione colores personalizados.**

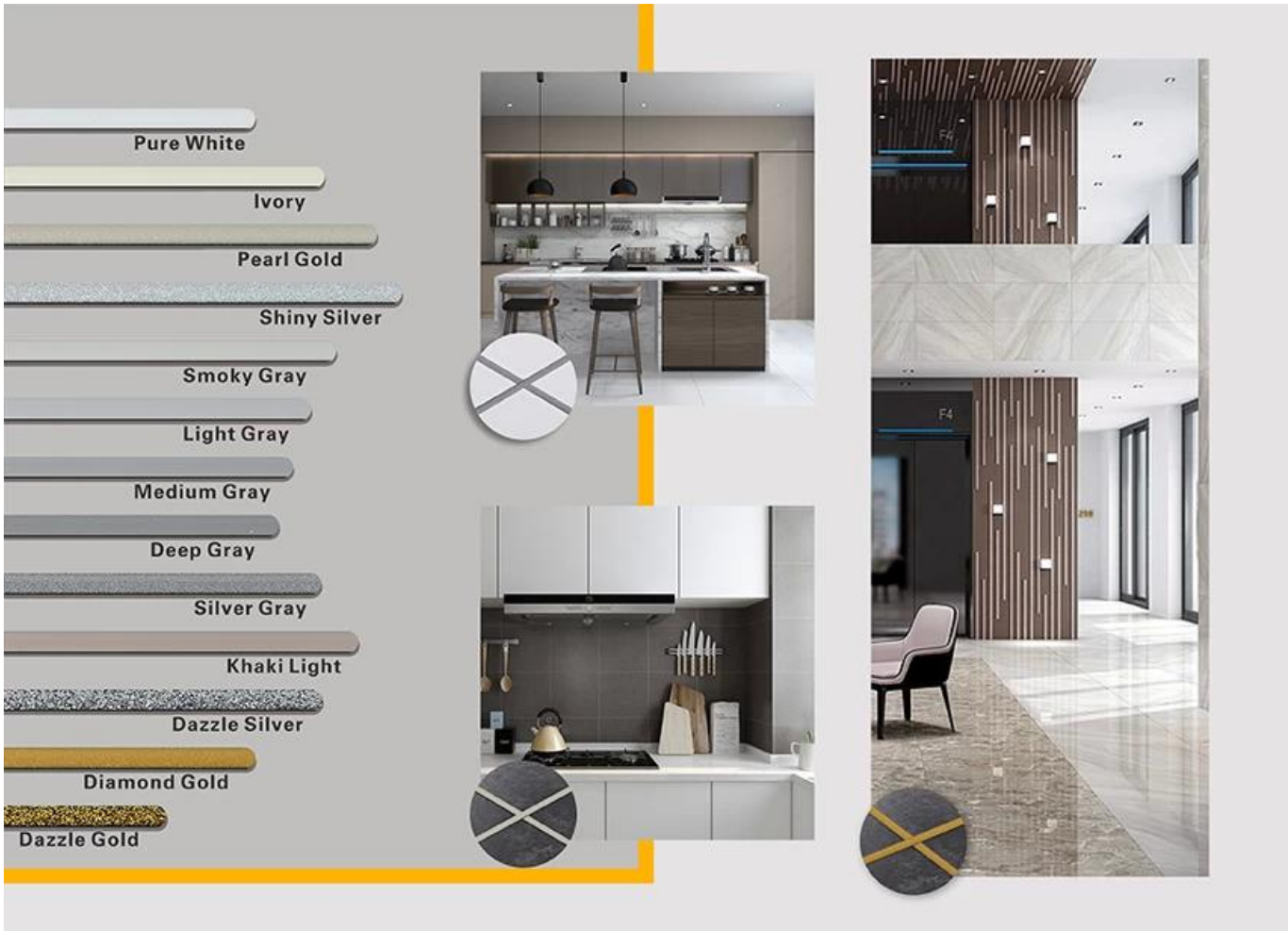


**Característica básica de lechada de baldosas de poliurea**

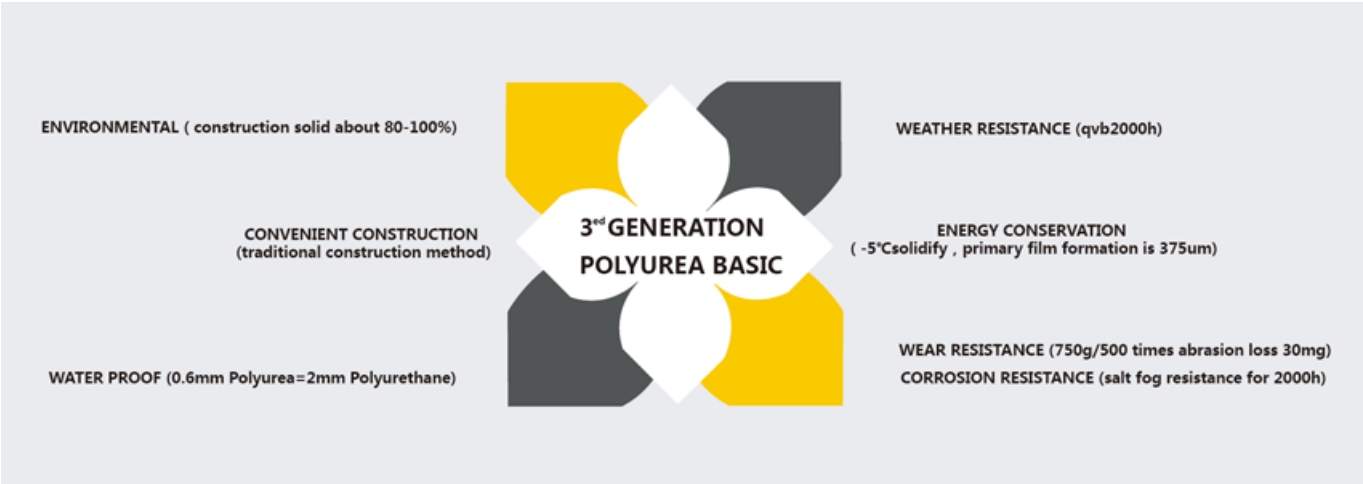


**Proporcione una solución para espacios enteros**

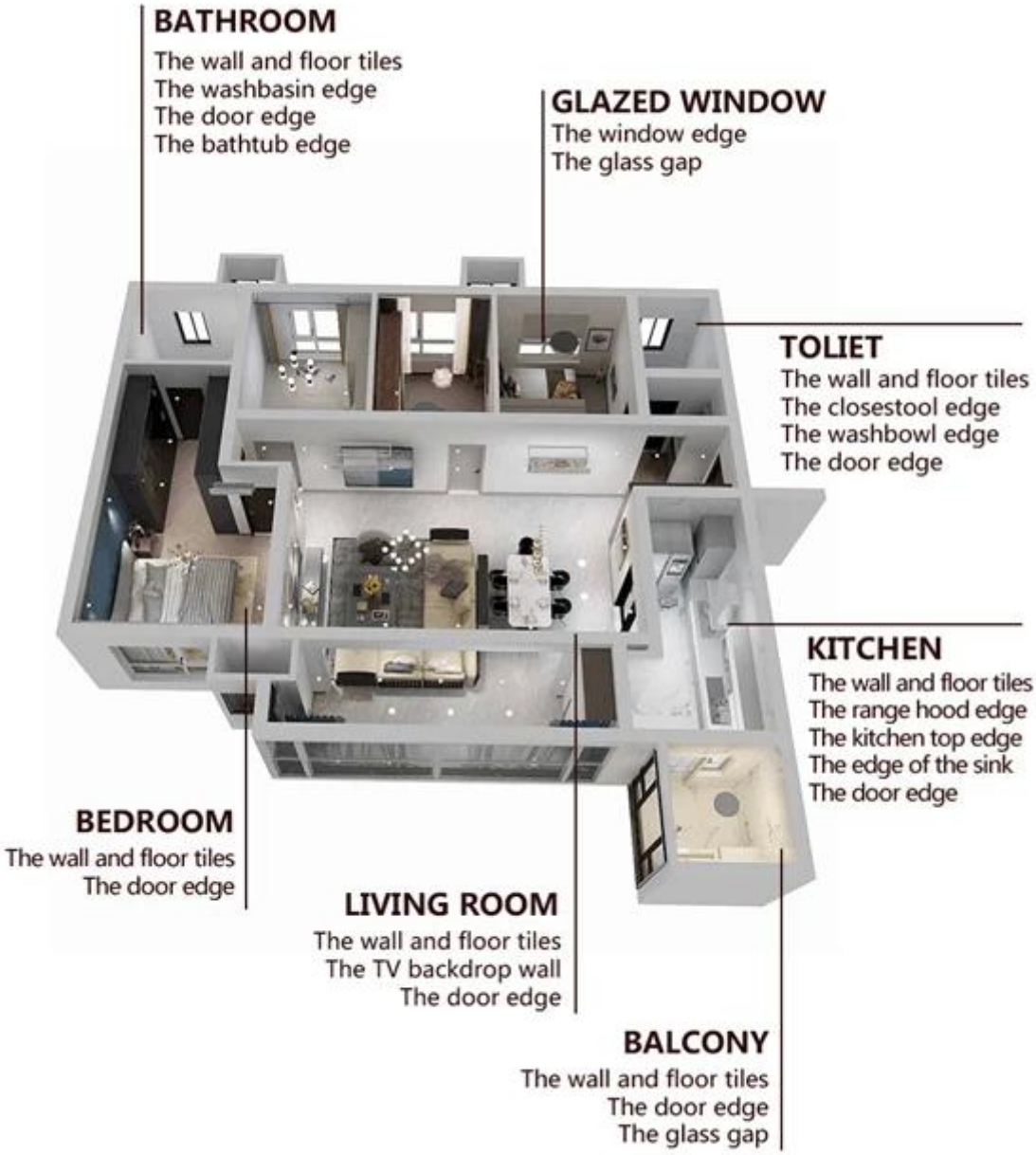


**Proceso de construcción breve**

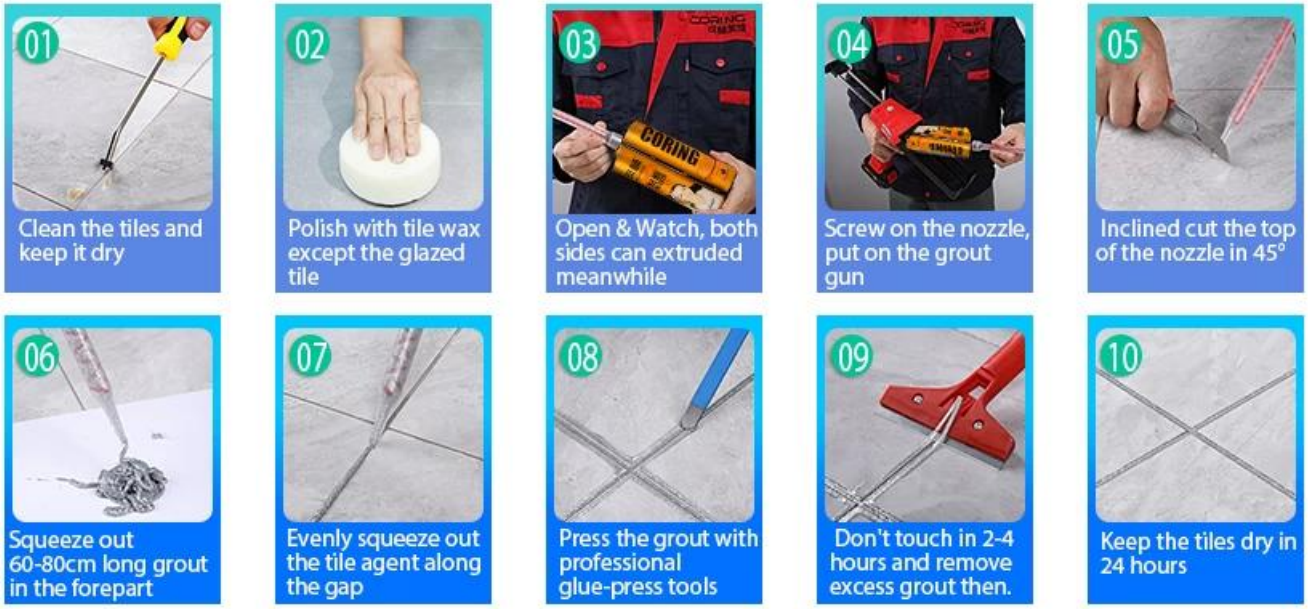


**Herramientas profesionales para prensar juntas**

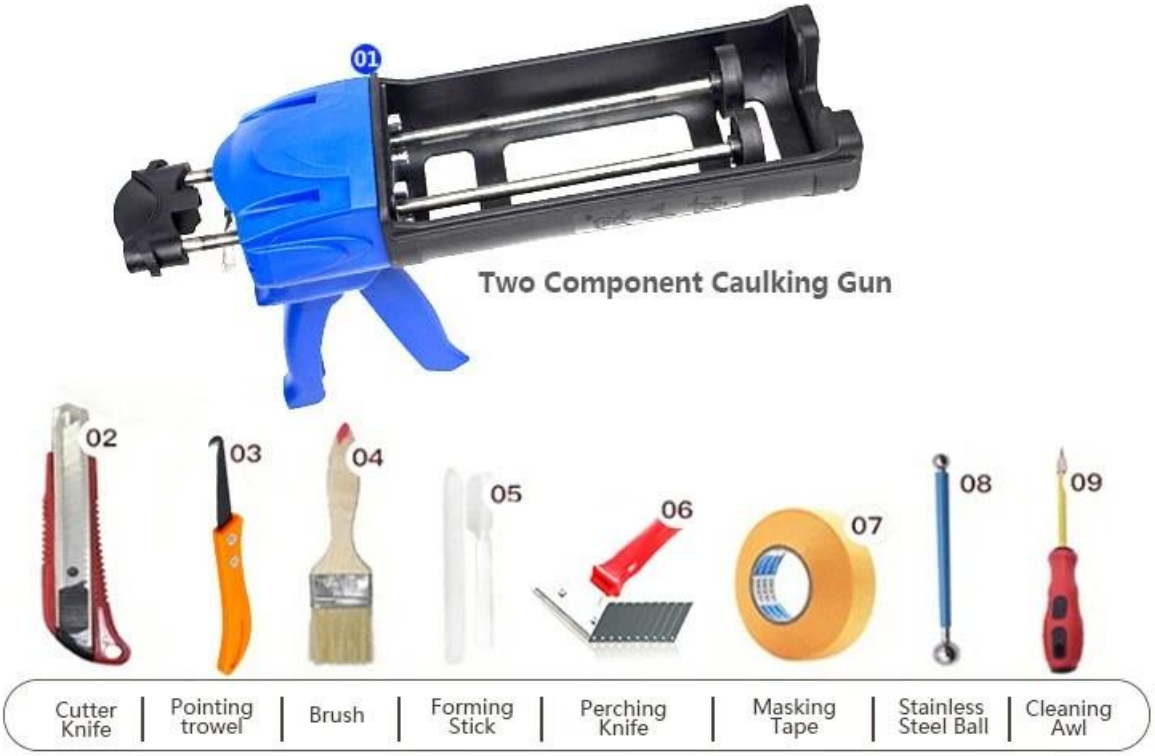


**Ventaja de la empresa**

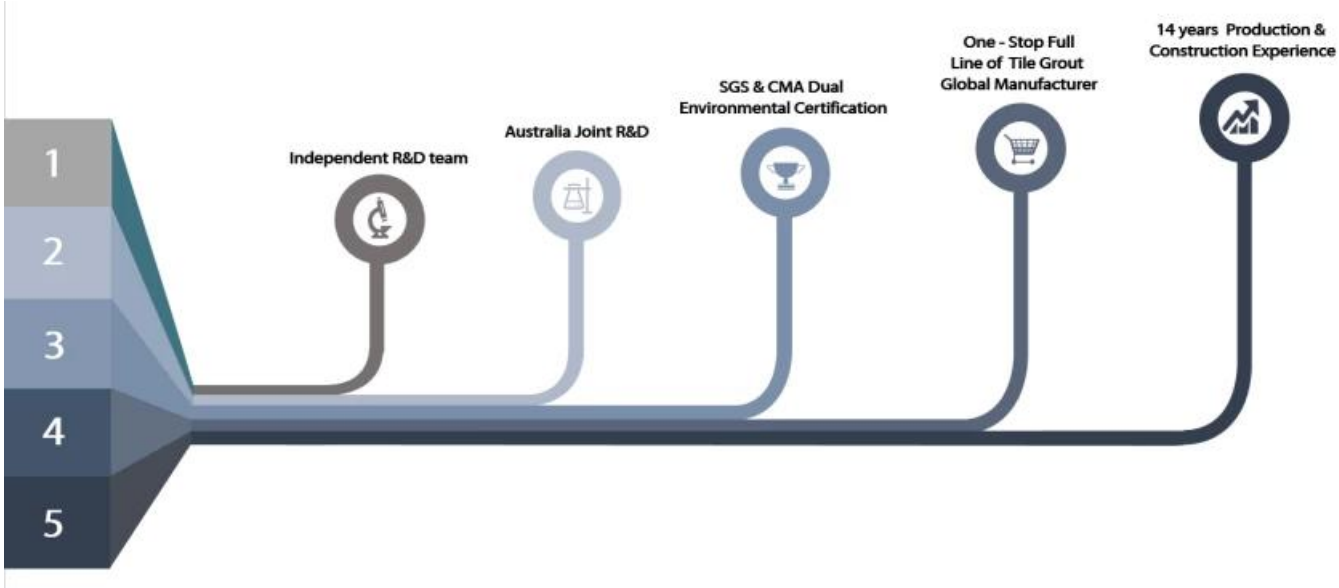


## Descripción general de la fábrica

Línea de máquina batidora

Maquina de pruebas

Línea de producción por lotes

Archivado de enfriamiento

Línea de máquinas de llenado

Máquina recubierta con película

Valores material real

Stock

## Certificación

会员单位
SGS
欧盟认证
中国绿色环保产品
3·15放心消费（准入）产品
保险证书
参编单位
会员单位