La lechada para baldosas de poliurea Kelin es un nuevo producto de volcado. Debido a la excelente resistencia al desgaste, a la corrosión, al amarillo, a las altas temperaturas y a otras prestaciones superiores de POLYUREA, se utiliza ampliamente en la industria militar, aeroespacial y naval. Además, solidifica rápidamente, construye y limpia el borde en el mismo día, ahorra tiempo y costos laborales. Más importante aún, se puede construir en una superficie de subbase húmeda, lo que resuelve en gran medida el problema de que no se puede construir debido al clima y otras razones. Australia productos de investigación y desarrollo conjuntos para lograr un mejor rendimiento, ya través de la guía de control de calidad estratégica de la Academia porcelana de Ciencias, para hacer que los productos "sean de calidad estable.

El producto de **Fabricante de pegamento para baldosas de China** Se puede utilizar mejor en las juntas de baldosas de cerámica, piedra, vidrio, mosaicos en la pared o harina en el baño, la cocina, el dormitorio, etc. China Kelin **costura de belleza mayorista** ha estado en este campo durante 14 años. Tenemos nuestro propio equipo y fábrica de I D. Debido a que la protección ambiental del material es de fácil construcción, obtenga un amplio favor del consumidor. Entonces Kelin **cerámico sellador de baldosas sproveedor** le proporcionará productos de calidad. Bienvenido a contactar **China** **refuerzo de lechada fábrica** cuando lo necesites.

Variedades de colores para su elección. También proporcione colores personalizados.

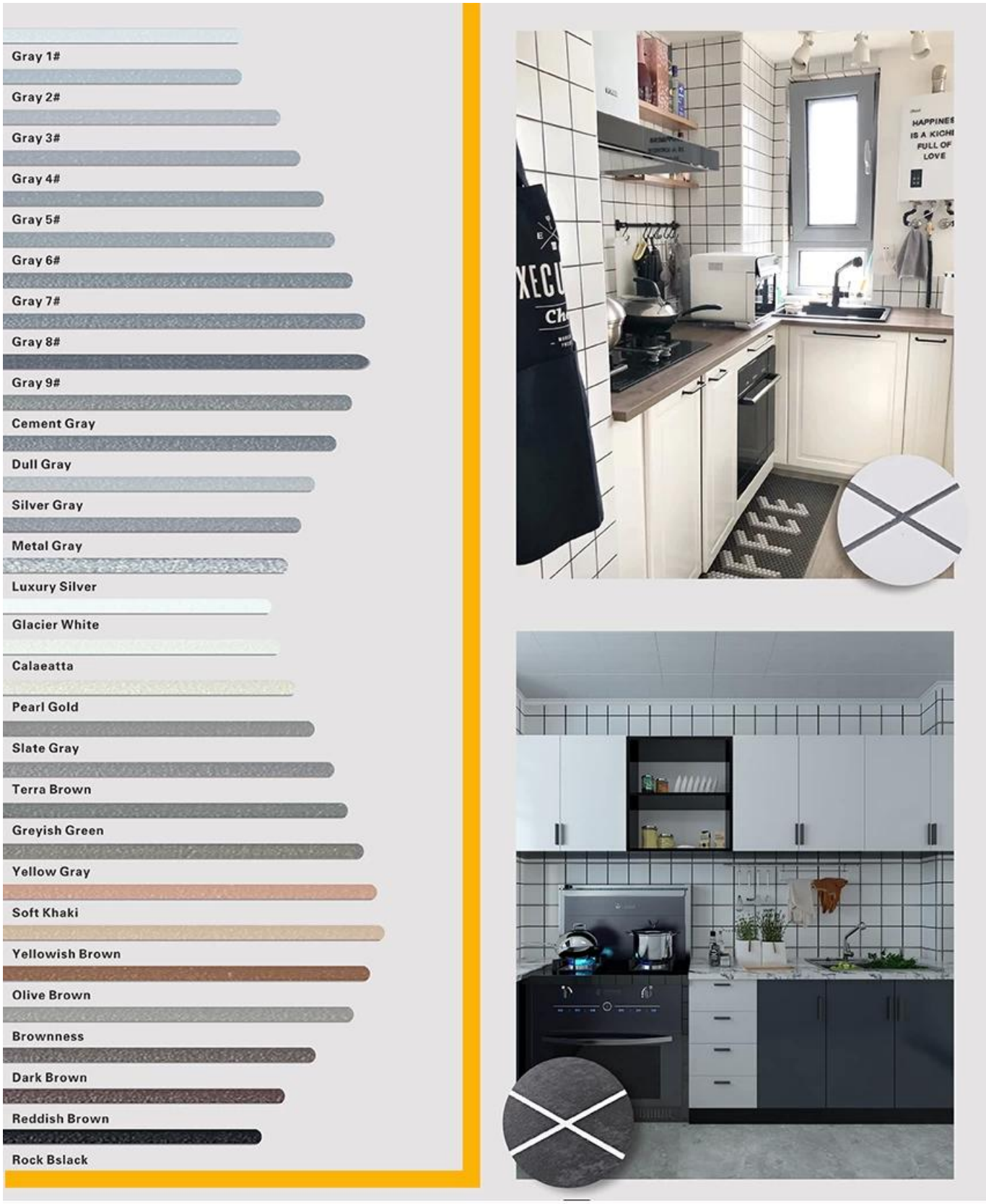

Proporcione una solución para espacios completos en la habitación

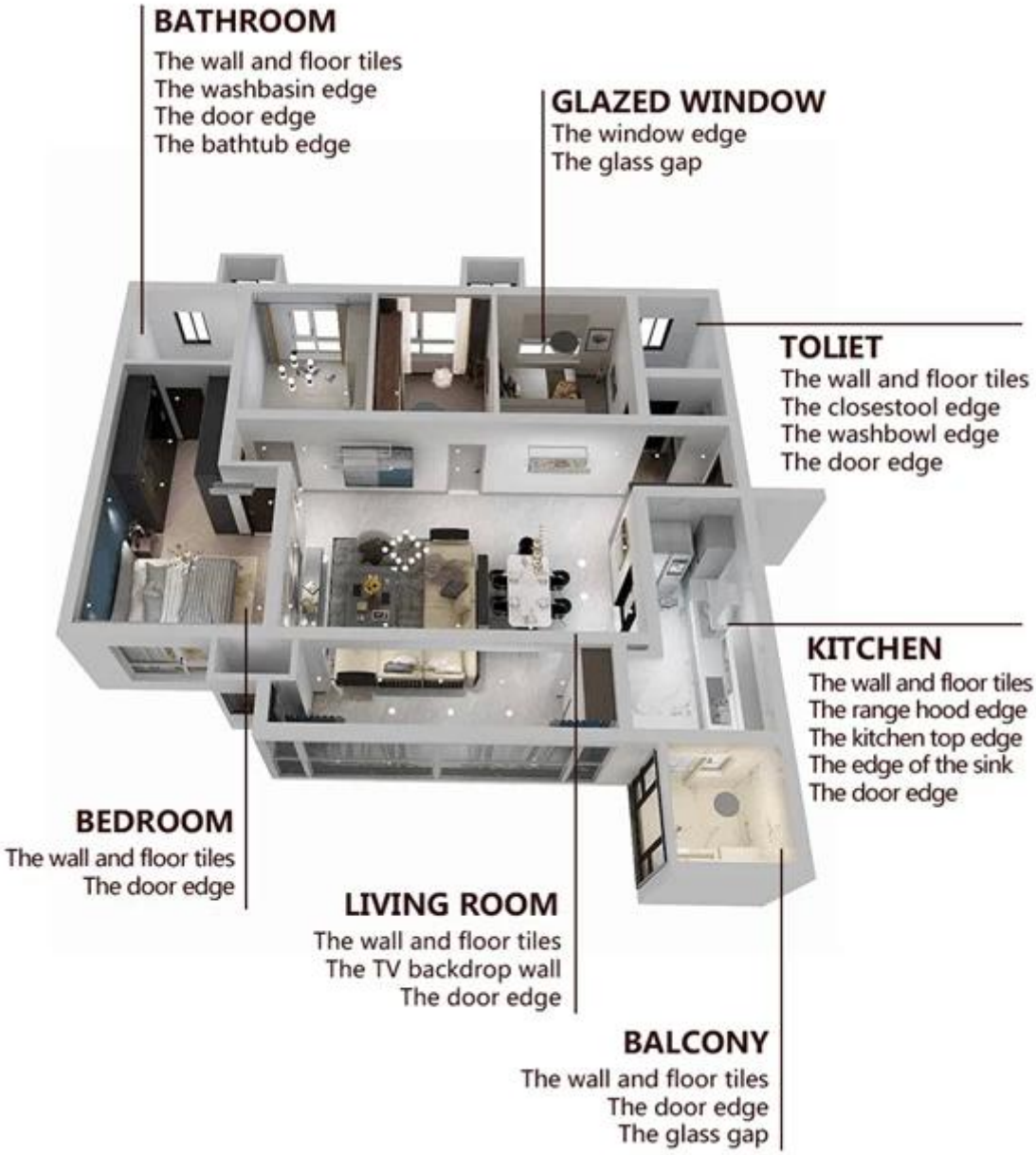

Proceso de construcción breve

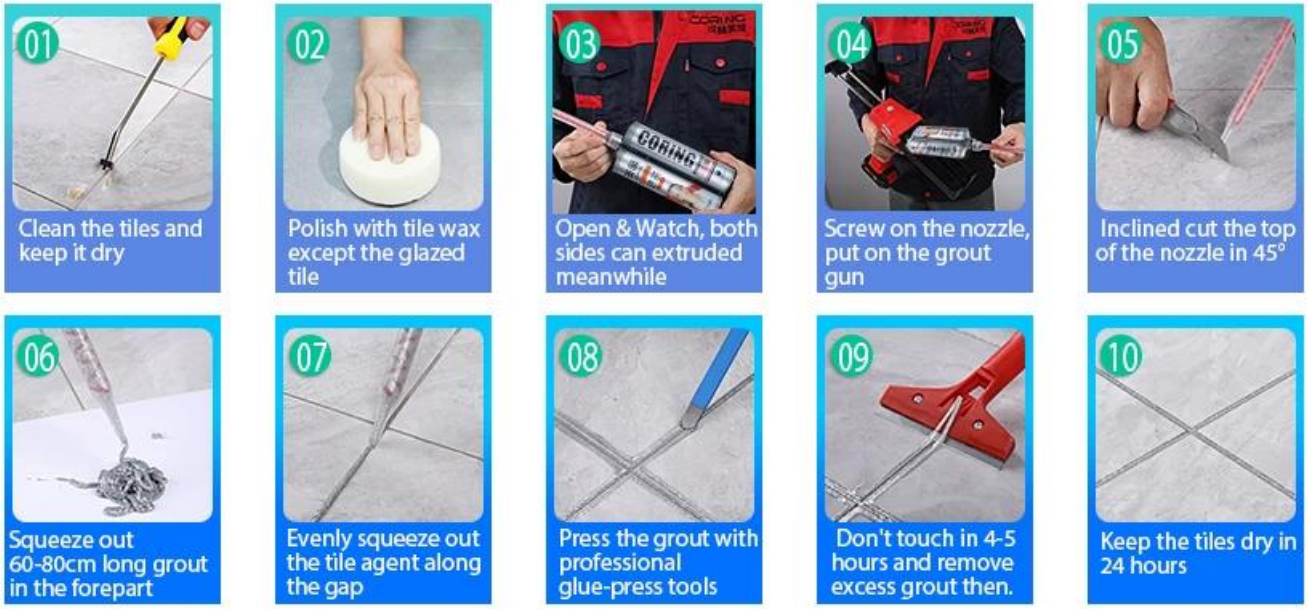

Herramienta profesional para prensar juntas

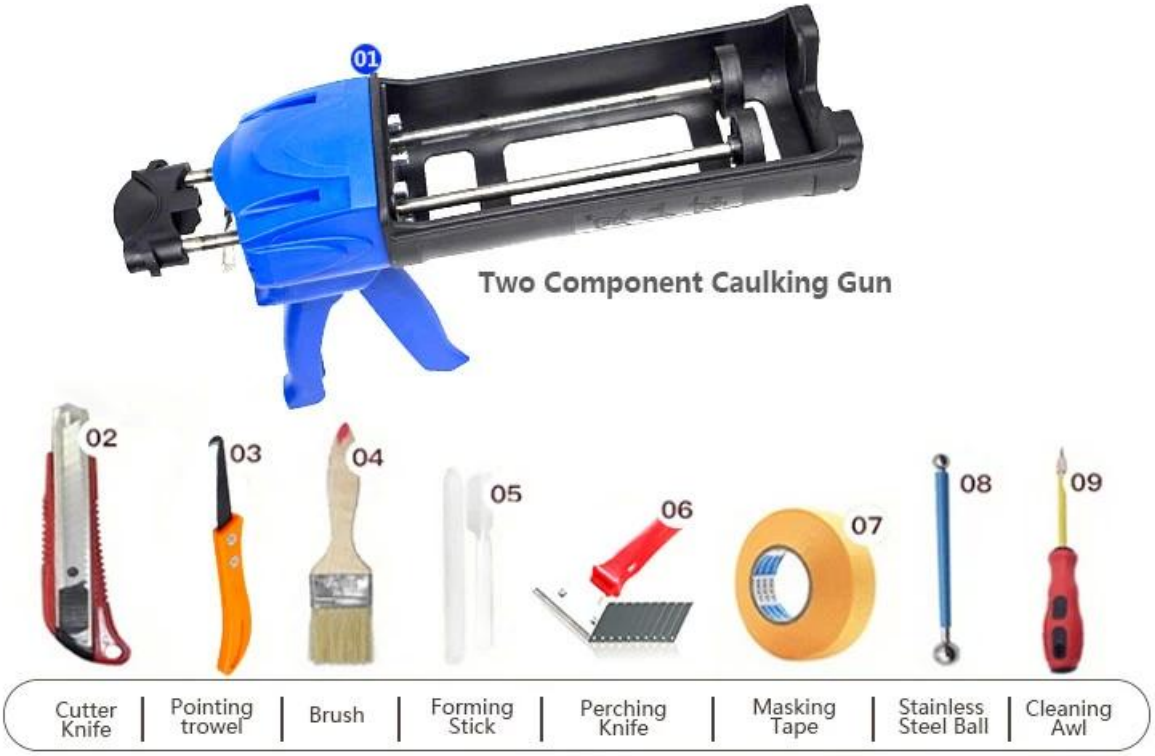

Ventaja de la empresa

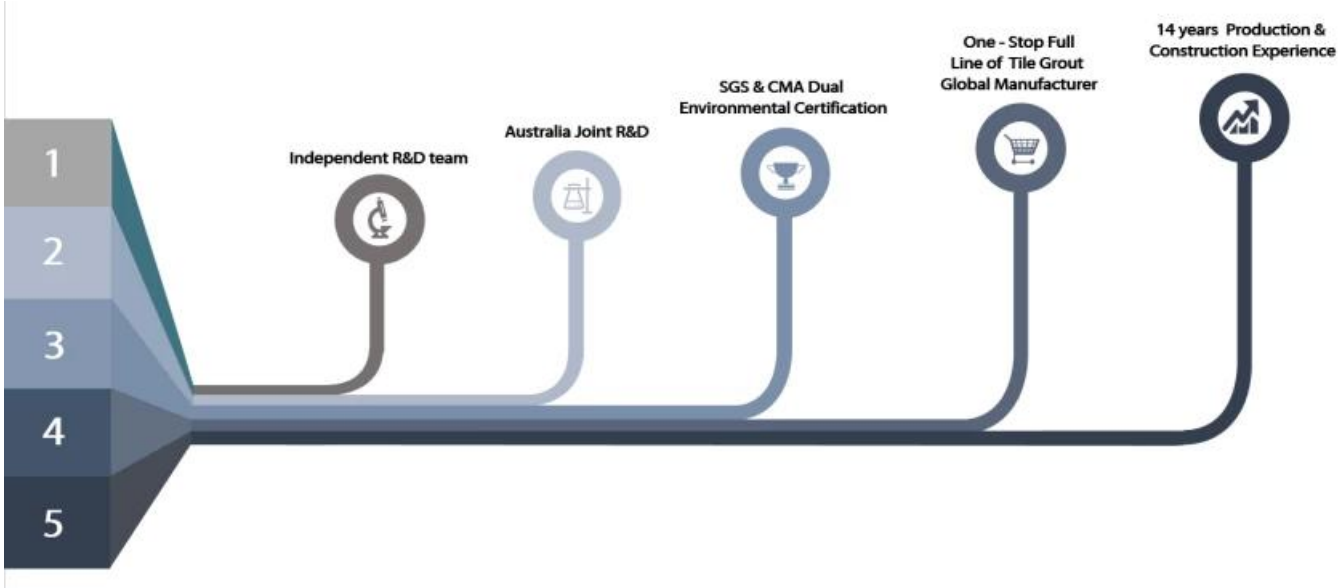

Descripción general de la fábrica

Certificación

会员单位
SGS
欧盟认证
中国绿色环保产品
3·15放心消费（准入）产品
保险证书
参编单位
会员单位