Kelin Polyurea Tile Brout es un nuevo producto de anulación. Debido a la excelente resistencia al desgaste de la poliurea, la resistencia a la corrosión, la resistencia a la corrosión, la resistencia a la altura, la resistencia a la alta temperatura y otro rendimiento superior, se usa ampliamente en la industria militar, aeroespacial y de los buques. Además, se solidifica rápidamente, la construcción y el borde limpio en el mismo día, ahorran tiempo y costos laborales. Más importante aún, se puede construir en la superficie de la subbase húmeda, lo que resuelve enormemente el problema que no puede construir debido al clima y otras razones. Australia Investigación conjunta y productos de desarrollo para mejorar el mejor desempeño, y a través de la Academia porcelana de Guía de control de calidad estratégica de la Academia de Ciencias, para que los productos sean estables de calidad.

El producto de **China Fabricante de la lechada de la baldosa de la piscina** Se puede usar mejor en las articulaciones de azulejos de cerámica, piedra, vidrio, mosaico en la pared o harina en el baño, la cocina, el dormitorio, etc. China Kelin **Grout de azulejos de mate al agua mayorista** Ha estado en este campo durante 14 años. Tenemos nuestro propio equipo de I D y fábrica. Porque la protección del medio ambiente del material es una construcción fácil, obtener un amplio favor de los consumidores. Así que Kelin **costura de belleza supplier** Le proporcionará productos de calidad. Bienvenido al contacto **China polyurea tile grout fábrica** cuando lo necesites.

Variedades de colores para su elección. También proporcionar colores personalizados.

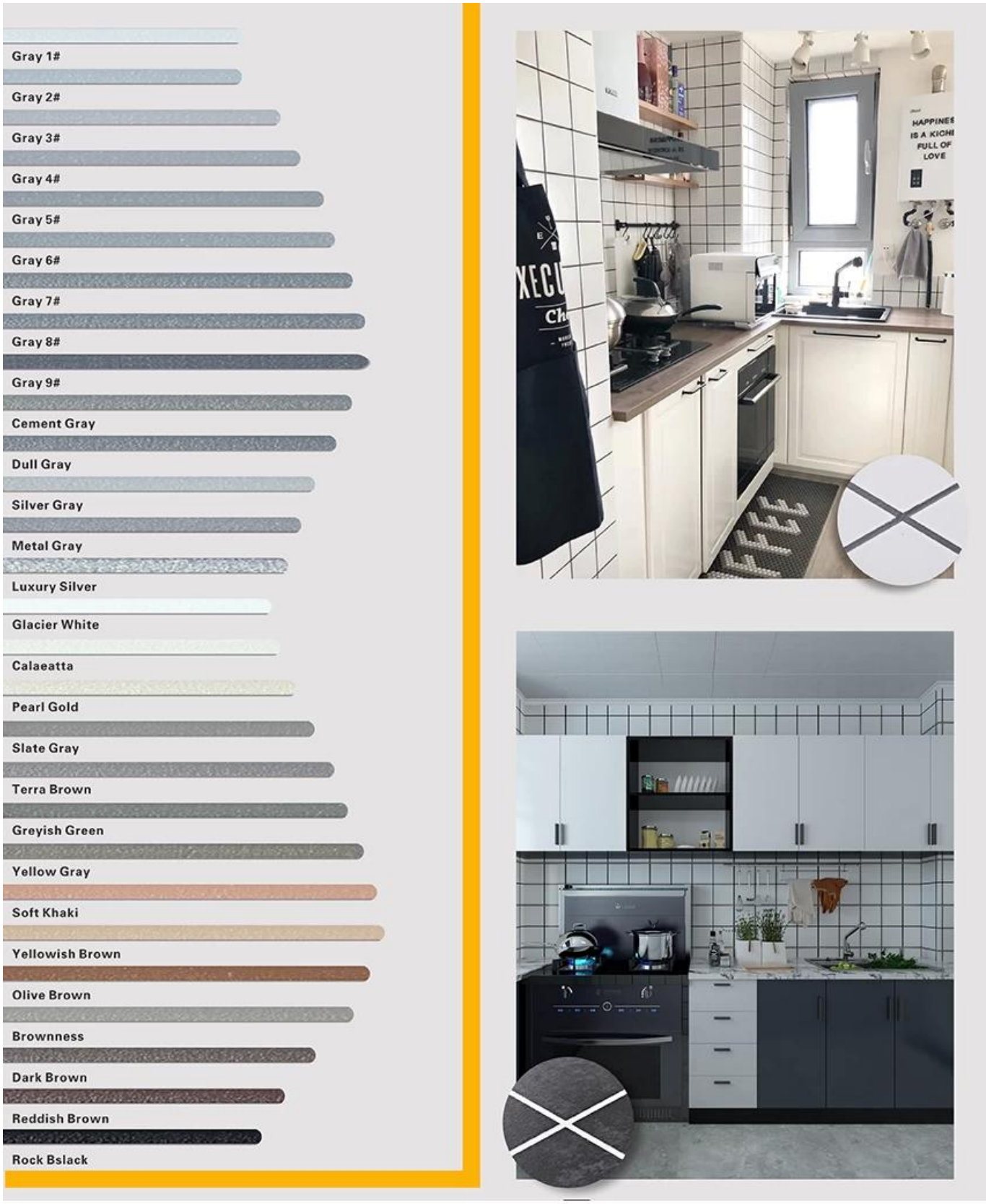

Proporcionar una solución de espacio de toda la habitación.

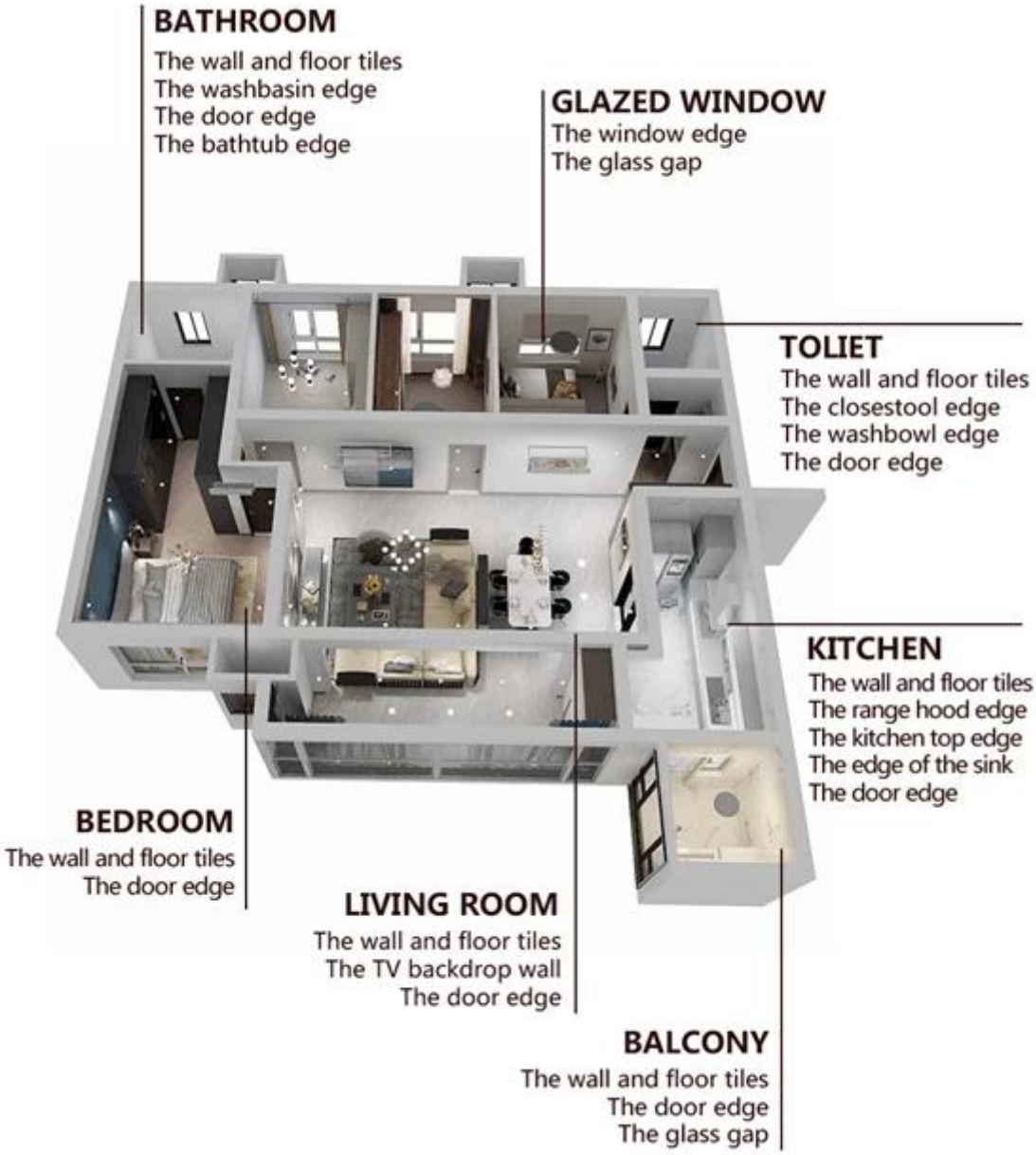

Proceso de construcción breve

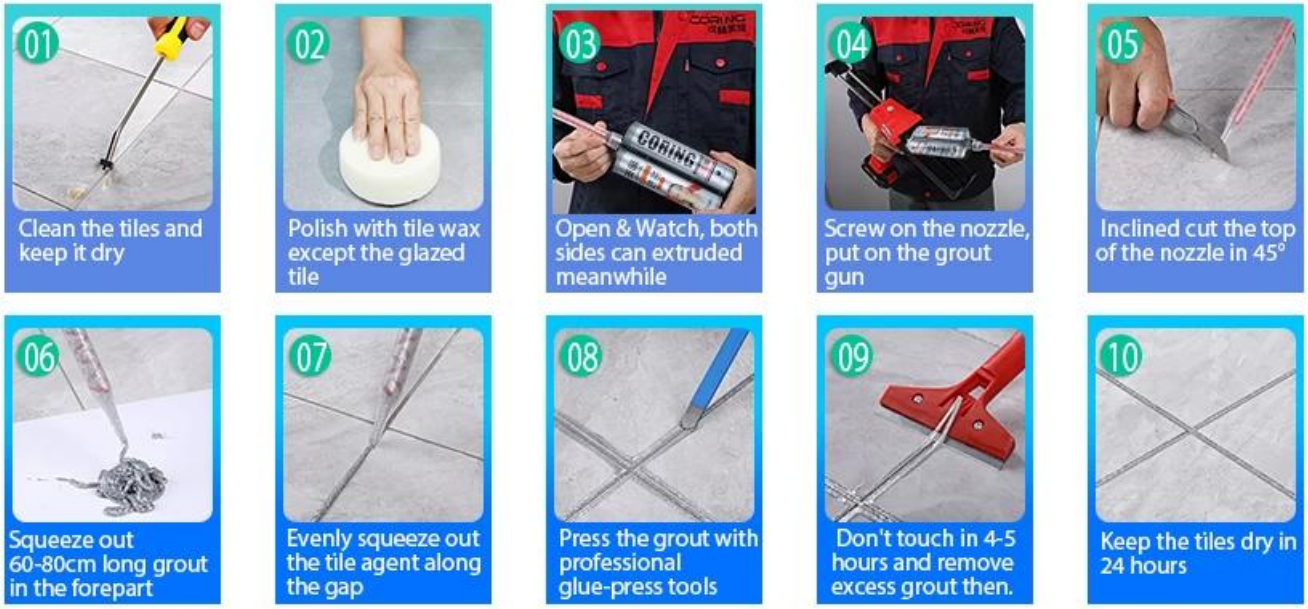

Herramienta profesional de prensado de articulación

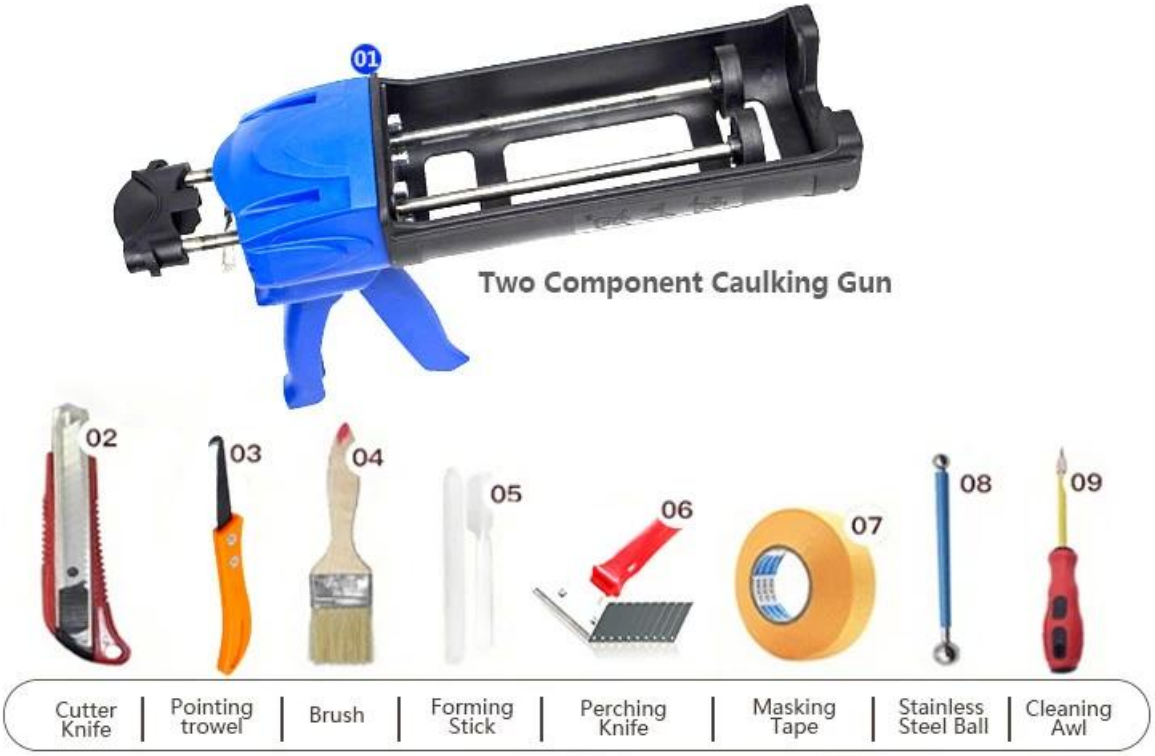

Ventaja de la empresa

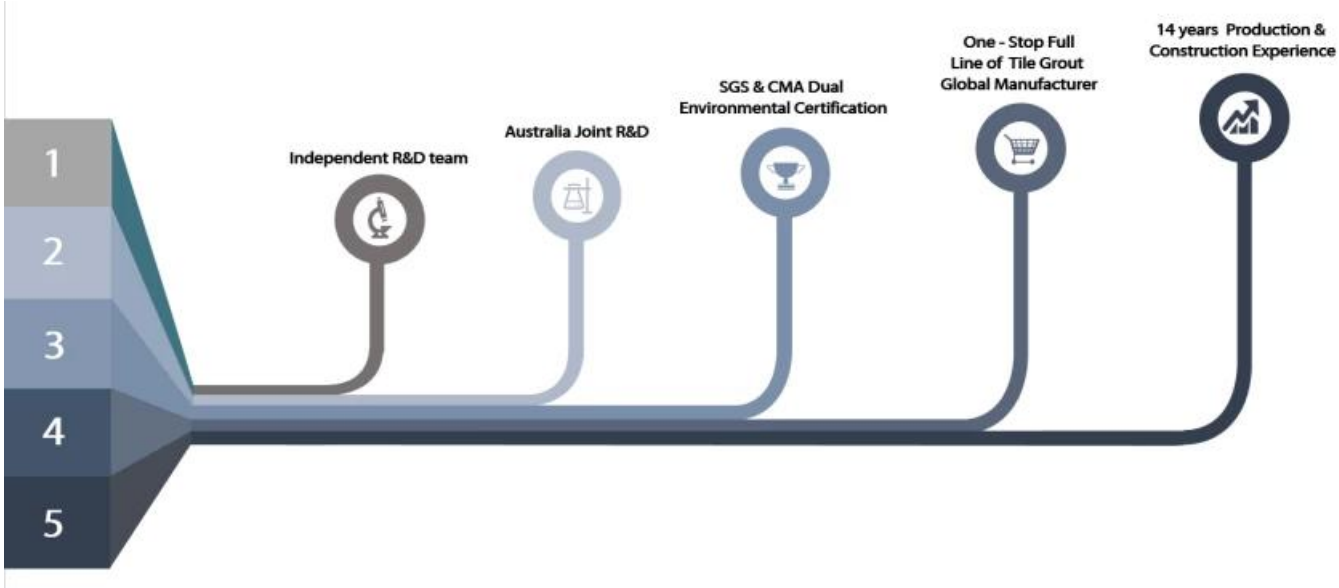

Visión general de la fábrica

Certificación

会员单位
SGS
欧盟认证
中国绿色环保产品
3·15放心消费（准入）产品
保险证书
参编单位
会员单位