Kelin **fábrica de lechada** La lechada de azulejos producida es un nuevo producto para la decoración del hogar, que es totalmente en lugar del agente de costura. Se puede usar mejor en las articulaciones de azulejos de cerámica, piedra, vidrio, mosaico en la pared o en el piso en el baño, la cocina, el dormitorio, etc. Tiene grandes variedades de color, brillo brillante y la superficie es brillante como la porcelana después de curar. Al mismo tiempo, es a prueba de moldes, a prueba de humedad, respetuoso con el medio ambiente, sabor no tóxico y neto, agregando ion negativo de oxígeno para purificar el aire. Más importante aún, sin estar expuesto continuamente a la alta intensidad de la luz solar, el producto no será amarillento, fácil de limpiar y resistente a la suciedad. Australia Investigación conjunta y productos de desarrollo para mejorar el mejor desempeño, y a través de la Academia China de Sciences Guía de control de calidad estratégica, para que los productos sean estables de calidad. La lechada de azulejos es muy fácil de construcción.

Variedades de colores para su elección. También proporcionar colores personalizados.

Proporcionar una solución de brecha de la habitación entera

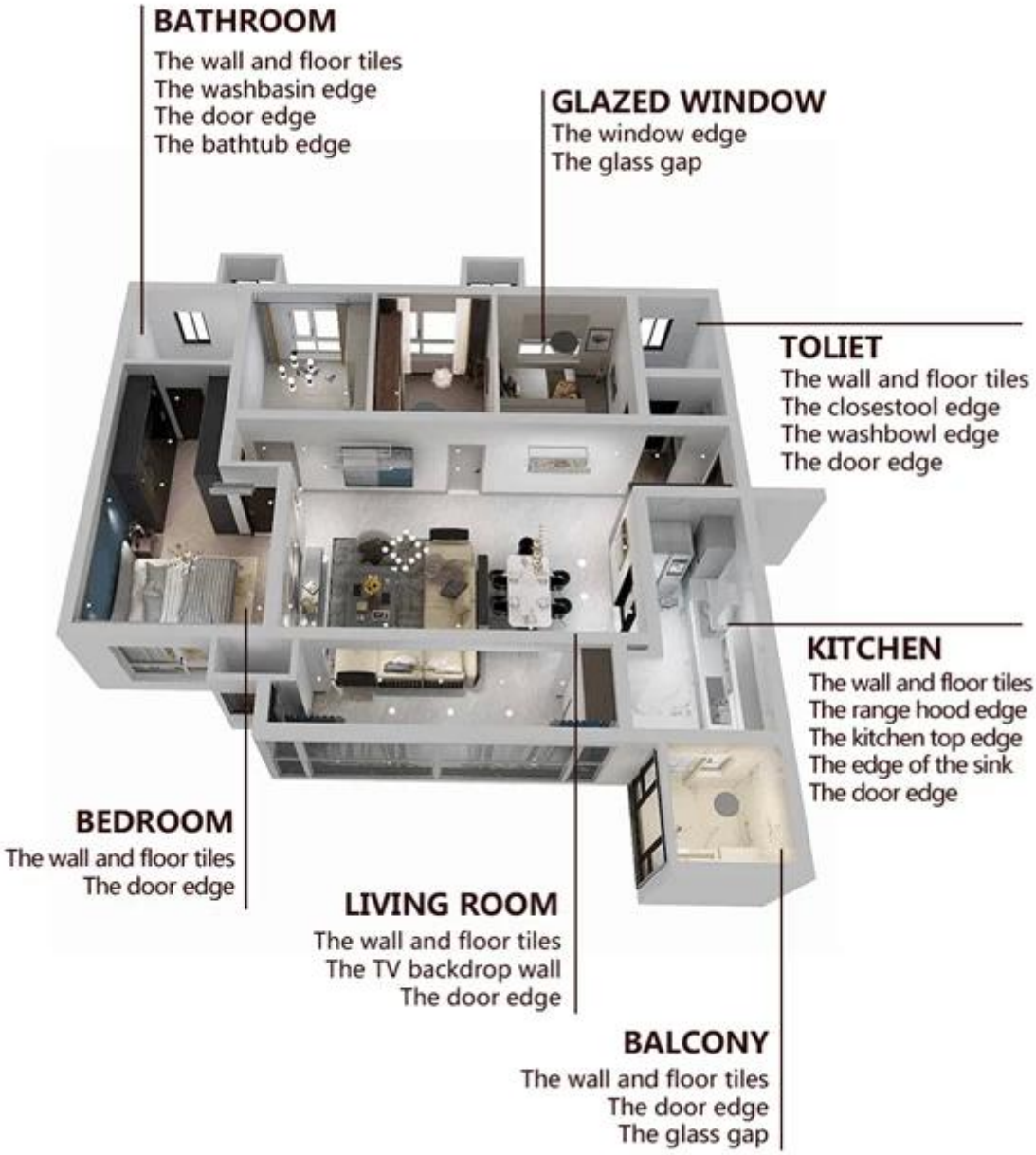

Proceso de construcción breve

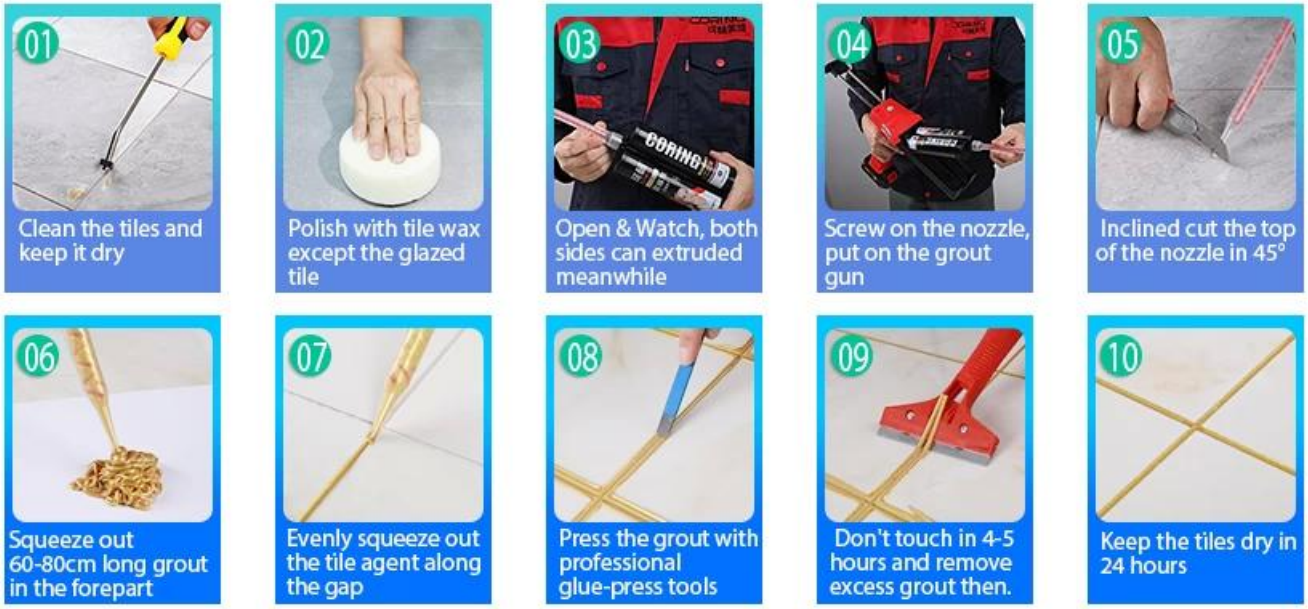

Herramienta profesional de prensado conjunta

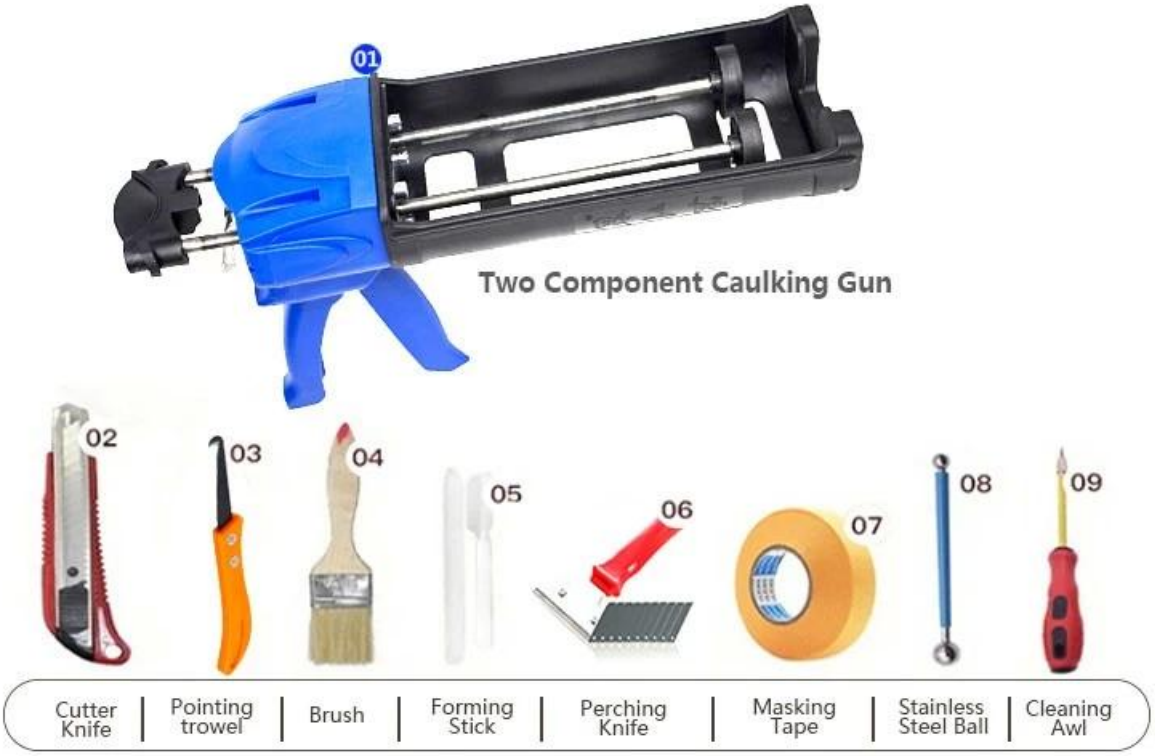

Ventaja de la empresa

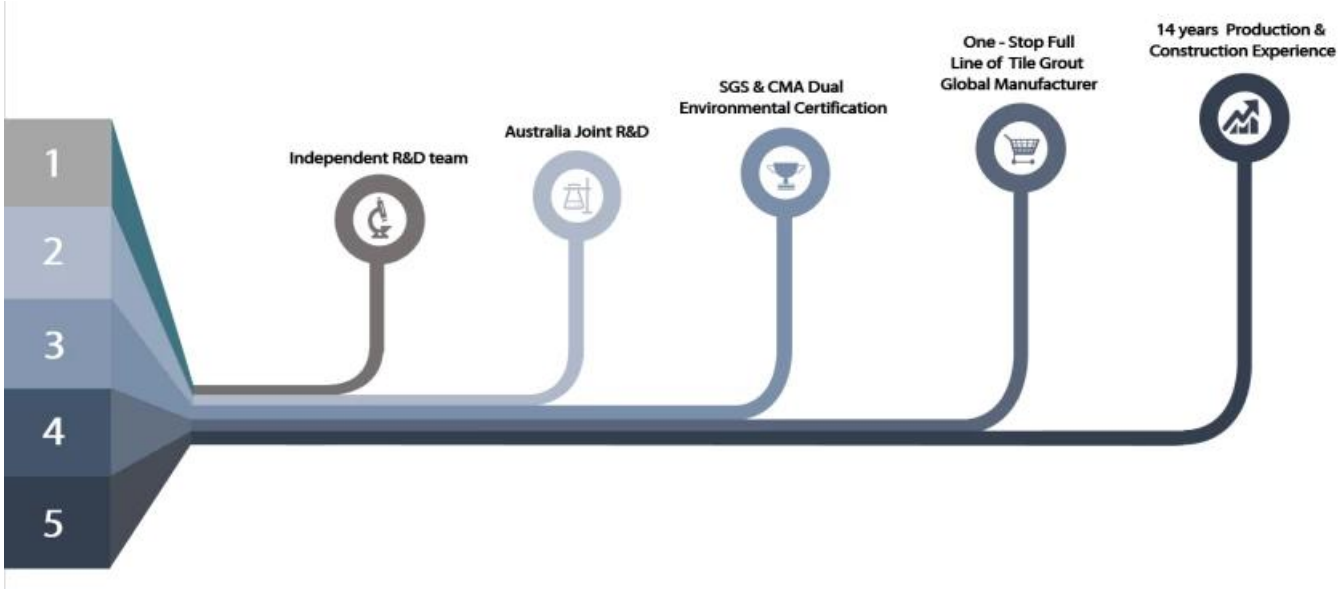

Visión general de la fábrica

Línea de la máquina de crema

Maquina de pruebas

Línea de producción de lotes

Archivo de enfriamiento

Línea de la máquina de llenado

Máquina recubierta de película

Material material real

Existencias

Certificación

会员单位
SGS
欧盟认证
中国绿色环保产品
3·15放心消费（准入）产品
保险证书
参编单位
会员单位