La lechada de baldosas cruzadas es un nuevo producto para la decoración del hogar, producido por **Proveedor de relleno de huecos epoxi de China**, que es totalmente en lugar del agente de costura. Se puede utilizar mejor en las juntas de baldosas de cerámica, piedra, vidrio, mosaicos en la pared o harina en baños, cocinas, dormitorios, etc. Tiene grandes variedades de color, brillo brillante y la superficie es brillante como porcelana después del curado. Al mismo tiempo, es a prueba de moho, a prueba de humedad, amigable con el medio ambiente, no tóxico y de sabor neto, agregando iones de oxígeno negativo para purificar el aire. Más importante aún, sin estar expuesto continuamente a una alta intensidad de luz solar, el producto no amarilleará, será fácil de limpiar y resistente a la suciedad.

Variedades de colores para su elección. También proporcione colores personalizados.

Proporcionar una solución de espacio para toda la habitación

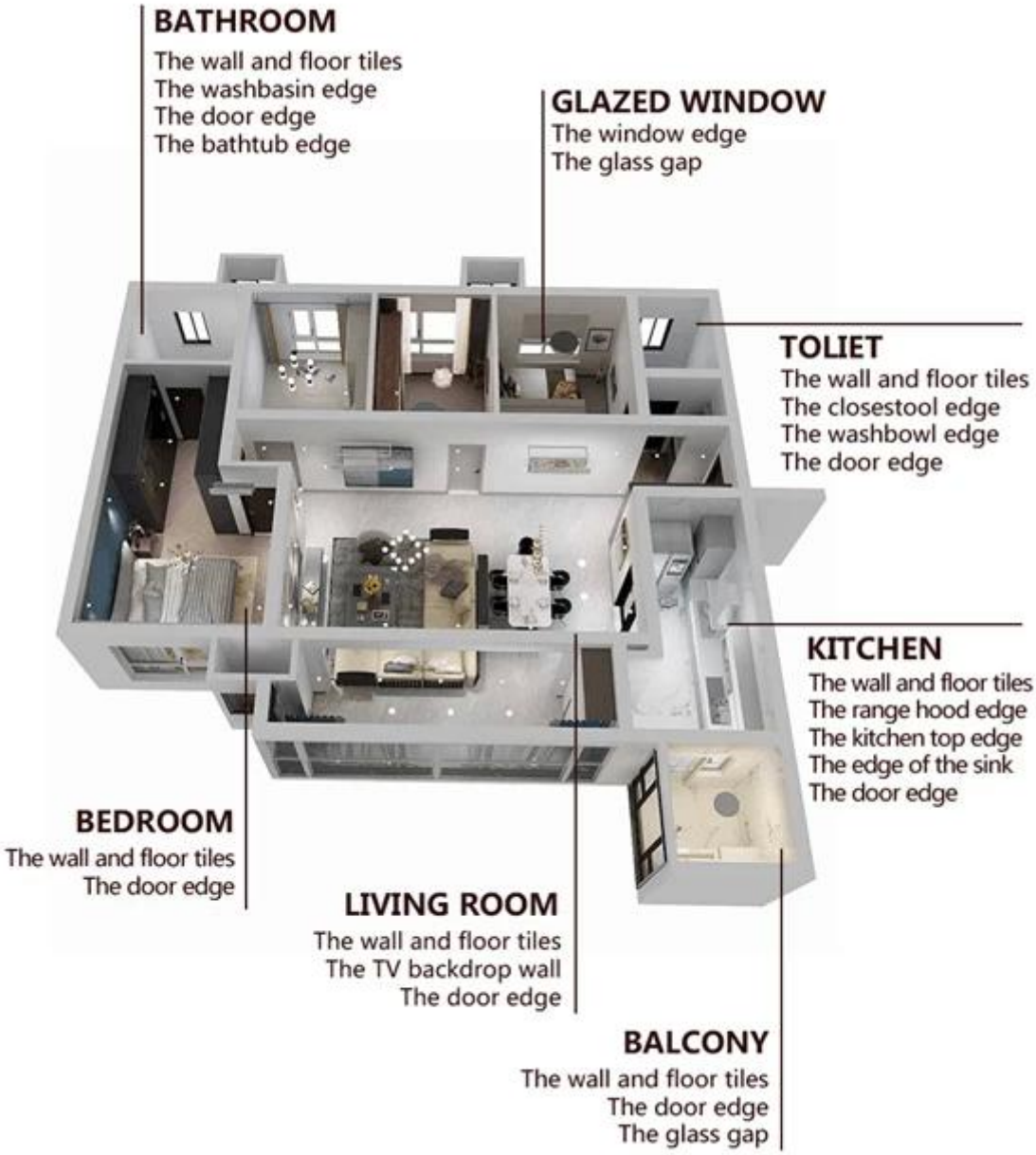

Proceso de construcción breve

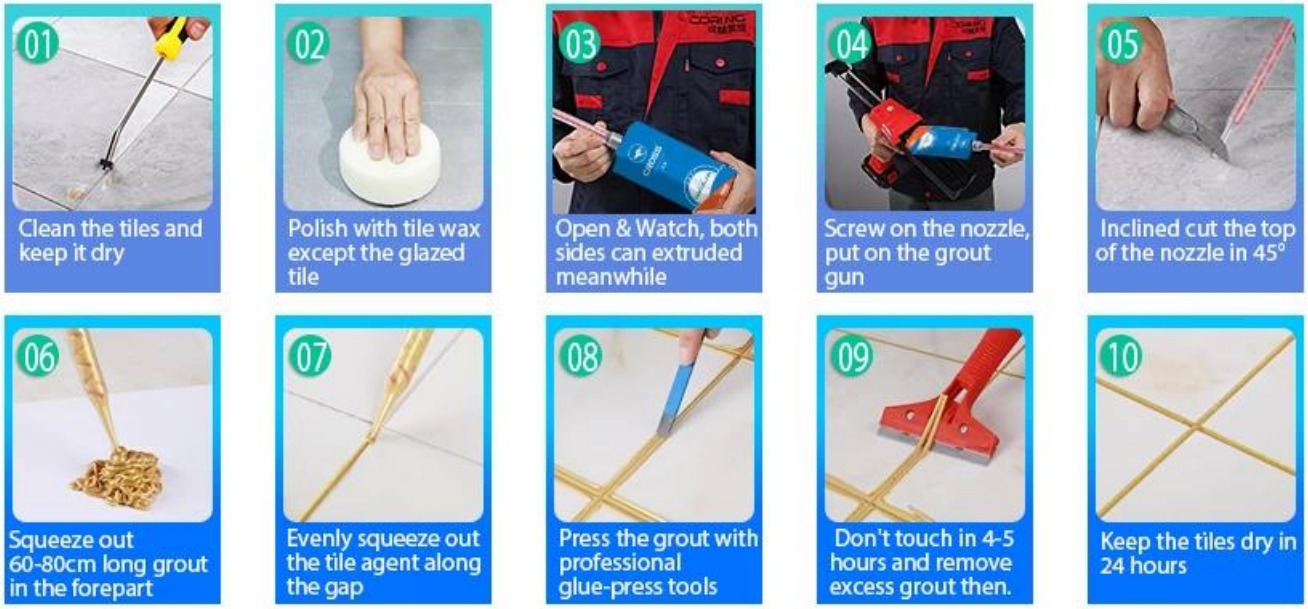

Herramientas profesionales para prensar juntas

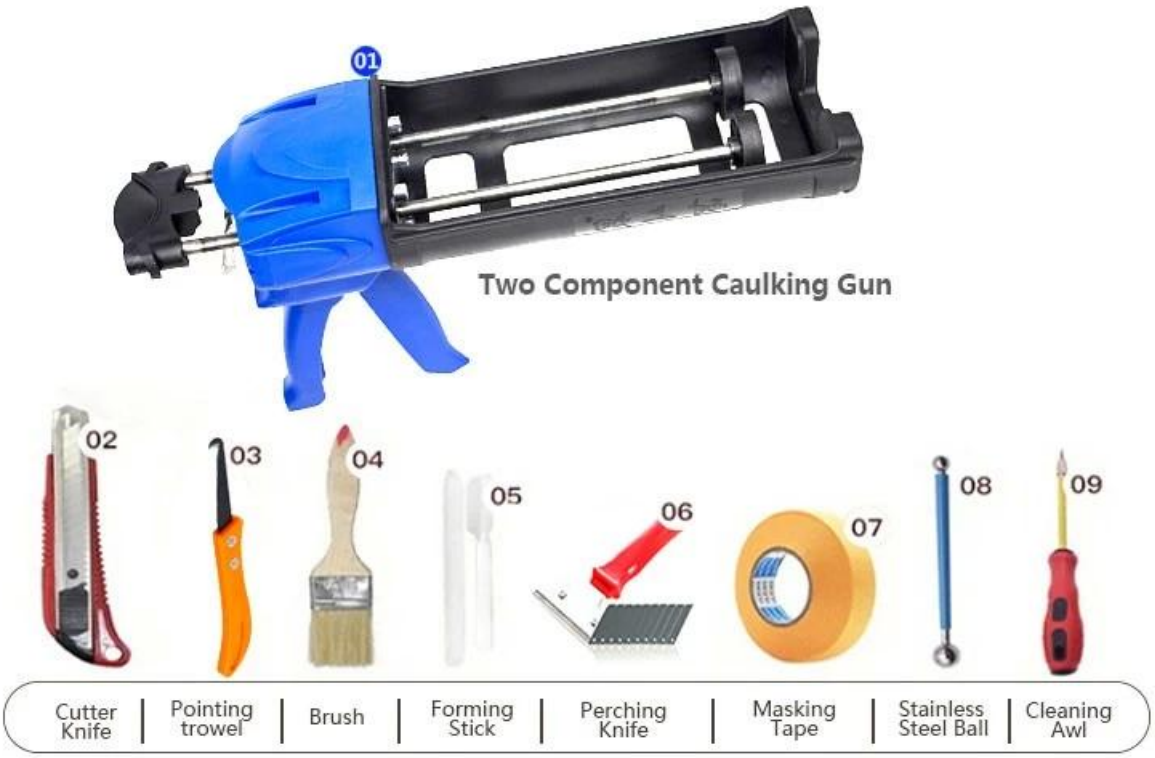

Ventaja de la empresa

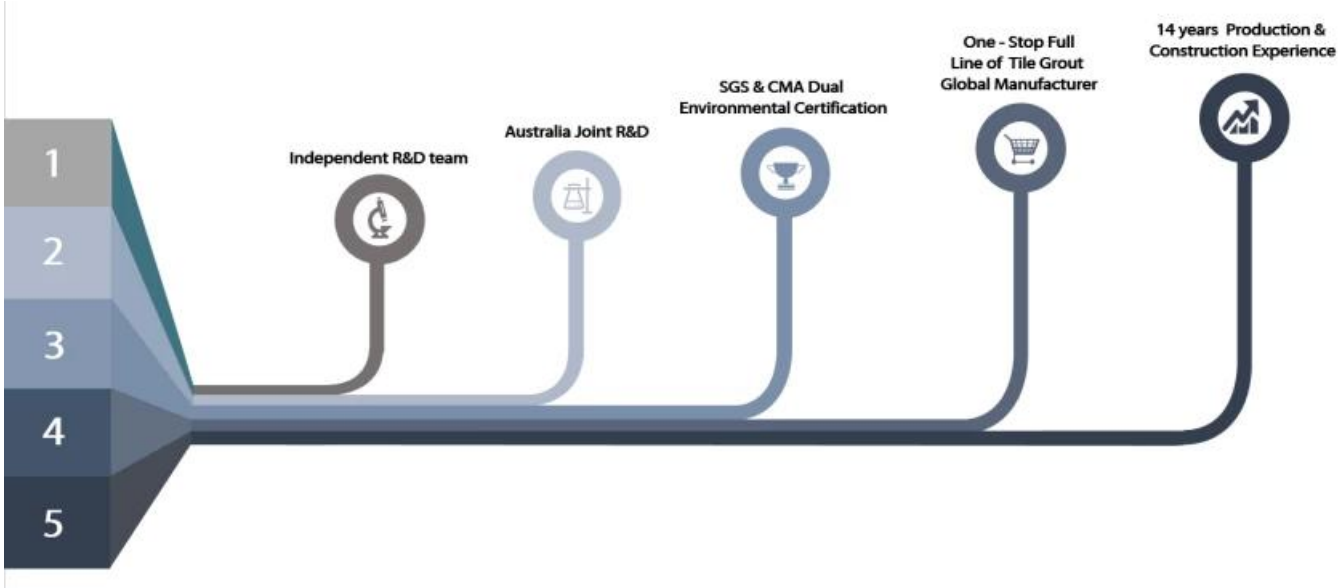

Descripción general de la fábrica

Línea de máquina batidora

Maquina de pruebas

Línea de producción por lotes

Archivado de enfriamiento

Línea de máquinas de llenado

Máquina recubierta con película

Valores material real

Stock

Certificacion

会员单位
SGS
欧盟认证
中国绿色环保产品
3·15放心消费（准入）产品
保险证书
参编单位
会员单位