El adhesivo de las articulaciones de azulejos de epoxi de Kelin es un nuevo producto mejorado después de una colorida lechada de azulejos de epoxi transmitida por el agua, no solo conserva la textura de la lechada de azulejos de epoxi transmitida por el agua, actualiza el rendimiento del producto, sino que también hace que la construcción sea más fácil y conveniente. Textura suave, muestra en gran medida su estilo decorativo de lujo de baja clave. Variedades de colores, hacen que su decoración sea brillante. Curso de Subbase de resina epoxi respetuoso con el medio ambiente, deje que su producto sea más impermeable, resistente al desgaste, a prueba de moldes y a prueba de humedad. La arena natural calcinada a alta temperatura hace que el color sea más natural y hermoso y nunca se desvanece. Además, es tan brillante como la porcelana después de la colega sin amarilleo o descolorizante. Además, la superficie de la articulación se parece perfecta a la baldosa cerámica, al igual que la naturaleza misma.

El producto de **porcelana Tile Adhesive Proveedor** Se puede usar mejor en las articulaciones de azulejos de cerámica, piedra, vidrio, mosaico en la pared o harina en el baño, la cocina, el dormitorio, etc. Australia Investigación conjunta y productos de desarrollo para hacer un mejor desempeño, y a través de la Academia China de Guía de control de calidad estratégica de la Academia de Ciencias, para que los productos sean estables de calidad. **China Fabricante de la lechada de llenado epoxi** Para proporcionarle productos de calidad.

Variedades de colores para su elección. También proporcionar colores personalizados.

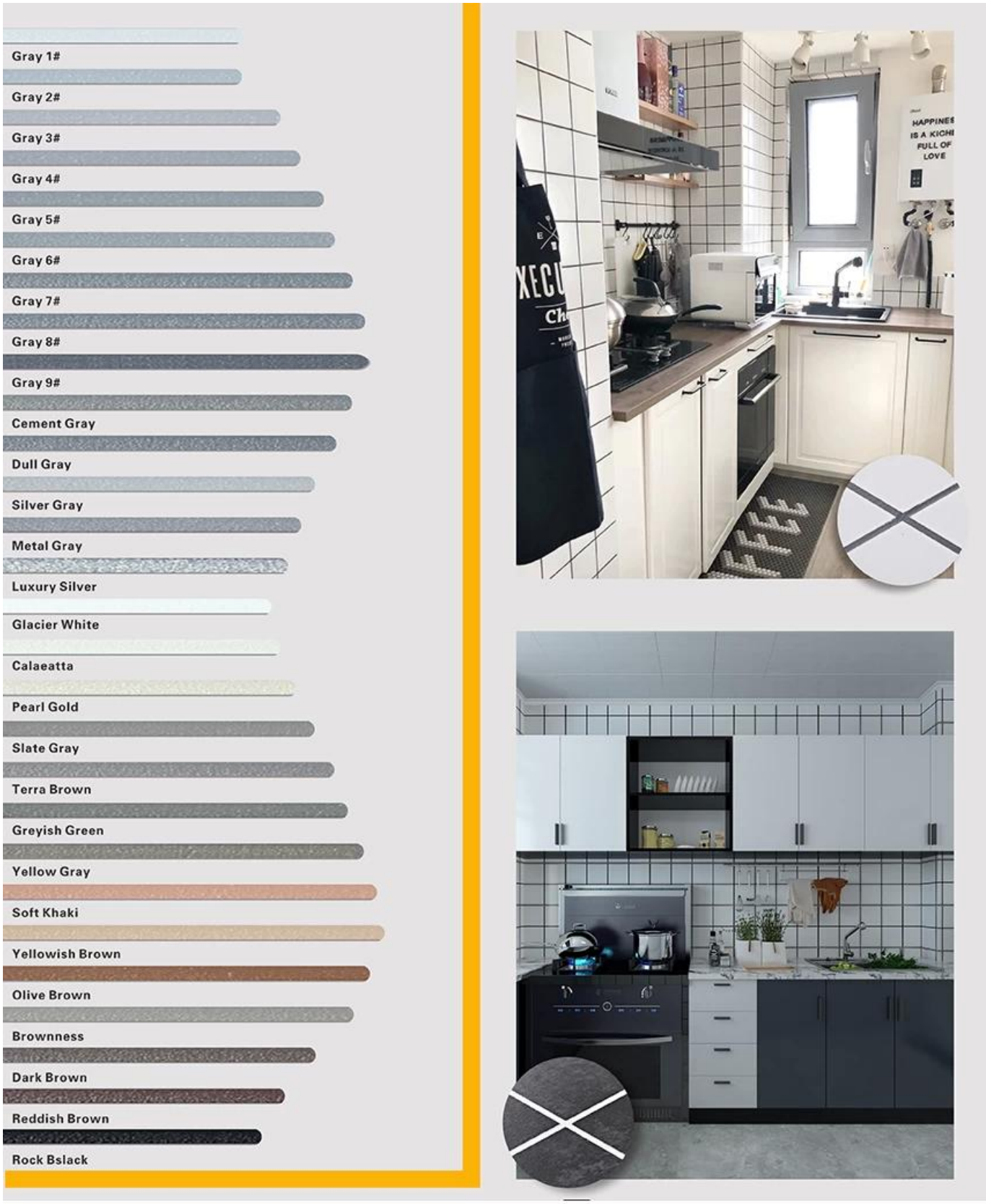

Proporcionar una solución de espacio de toda la habitación.

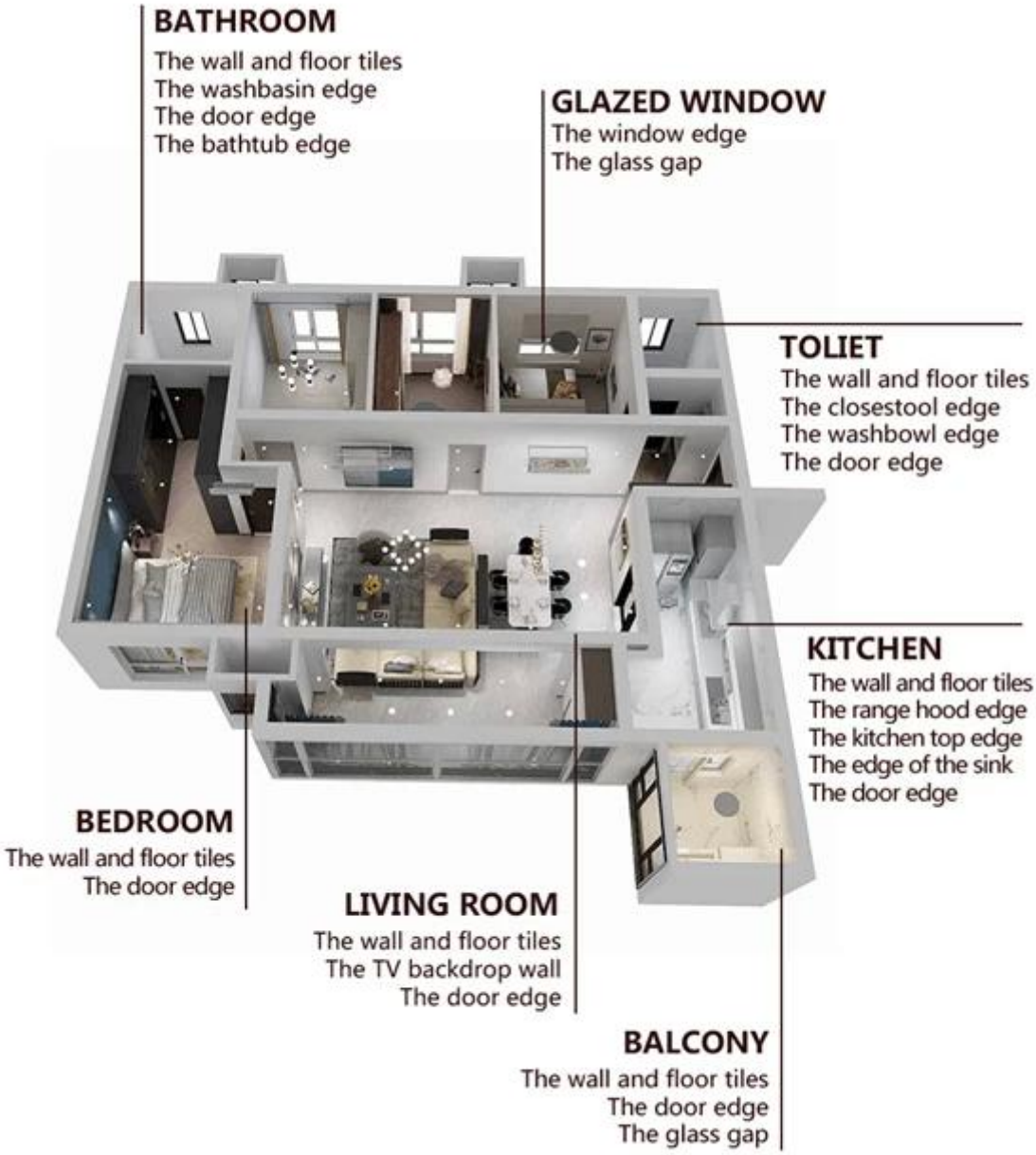

Proceso de construcción breve

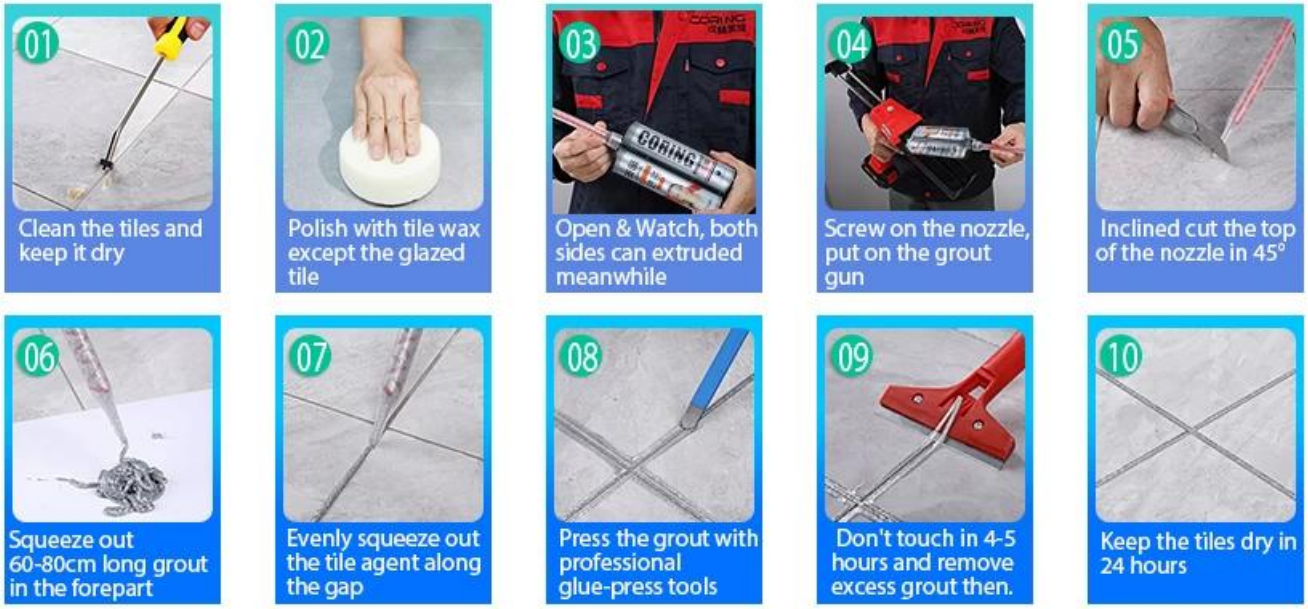

Herramienta profesional de prensado de articulación

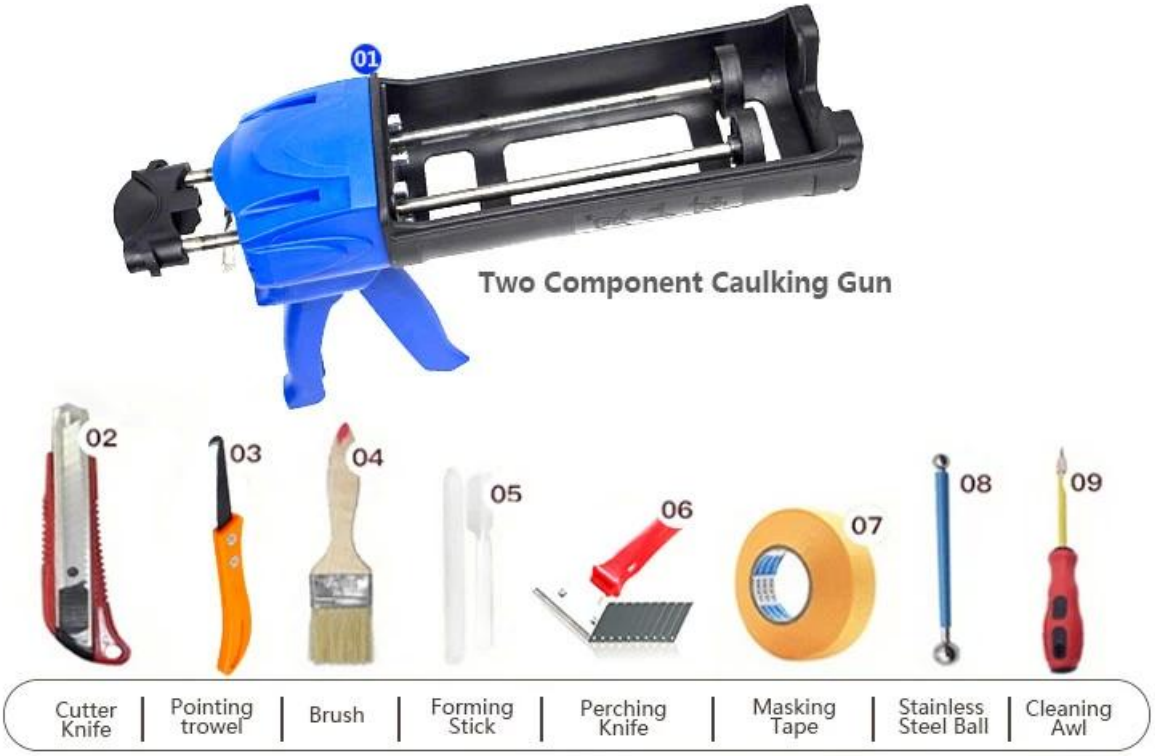

Ventaja de la empresa

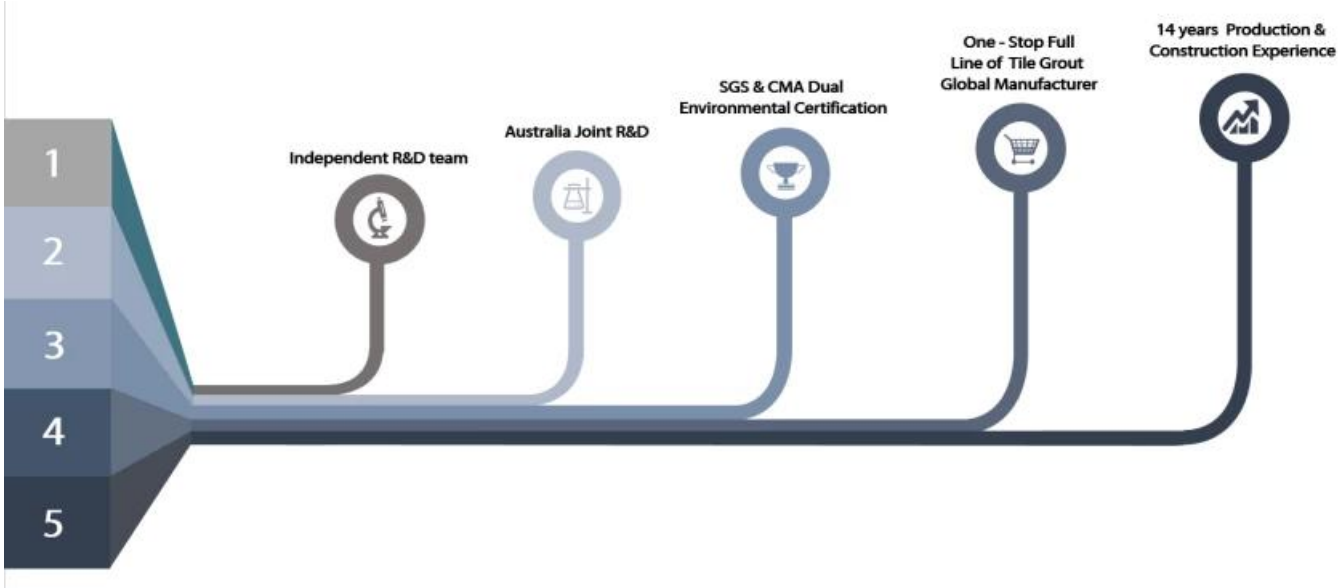

Visión general de la fábrica

Certificación

会员单位
SGS
欧盟认证
中国绿色环保产品
3·15放心消费（准入）产品
保险证书
参编单位
会员单位