El adhesivo de las articulaciones de azulejos de epoxi de Kelin es un nuevo producto mejorado después de una colorida lechada de azulejos de epoxi transmitida por el agua, no solo conserva la textura de colorida lechada de azulejos de epoxi transmitida por el agua, actualiza el rendimiento del producto, sino que también hace que la construcción sea más fácil y conveniente. Textura suave, muestra en gran medida su estilo decorativo de lujo de baja clave. Variedades de colores, hacen que su decoración sea brillante. Curso ecológico de la subbase de resina epoxy respetuoso con el medio ambiente, le permite a su producto más impermeable, resistente al desgaste, a prueba de moldes y a prueba de humedad. La arena natural calcada a alta temperatura hace que el color sea más natural y hermoso y nunca se desvanece. Además, es tan brillante como la porcelana después de aferrarse sin amarilleo ni decoloración. Además, la superficie de la articulación se parece perfecta a la baldosa cerámica, al igual que la naturaleza misma.

Los productos de **porcelana t** **Proveedor de lechería Ile** Se puede usar mejor en las articulaciones de la baldosa cerámica, la piedra, el vidrio, el azulejo de mosaico en la pared o la harina en el baño, la cocina, el dormitorio, etc. Australia Investigación conjunta y productos de desarrollo para mejorar el mejor desempeño, y a través de la Academia China de Sciences Guía de control de calidad estratégica, para que los productos sean estables de calidad. Los productos de **China Fabricante de relleno de epoxi.** Es la mejor opción para ti.

Variedades de colores para su elección. También proporcionar colores personalizados.

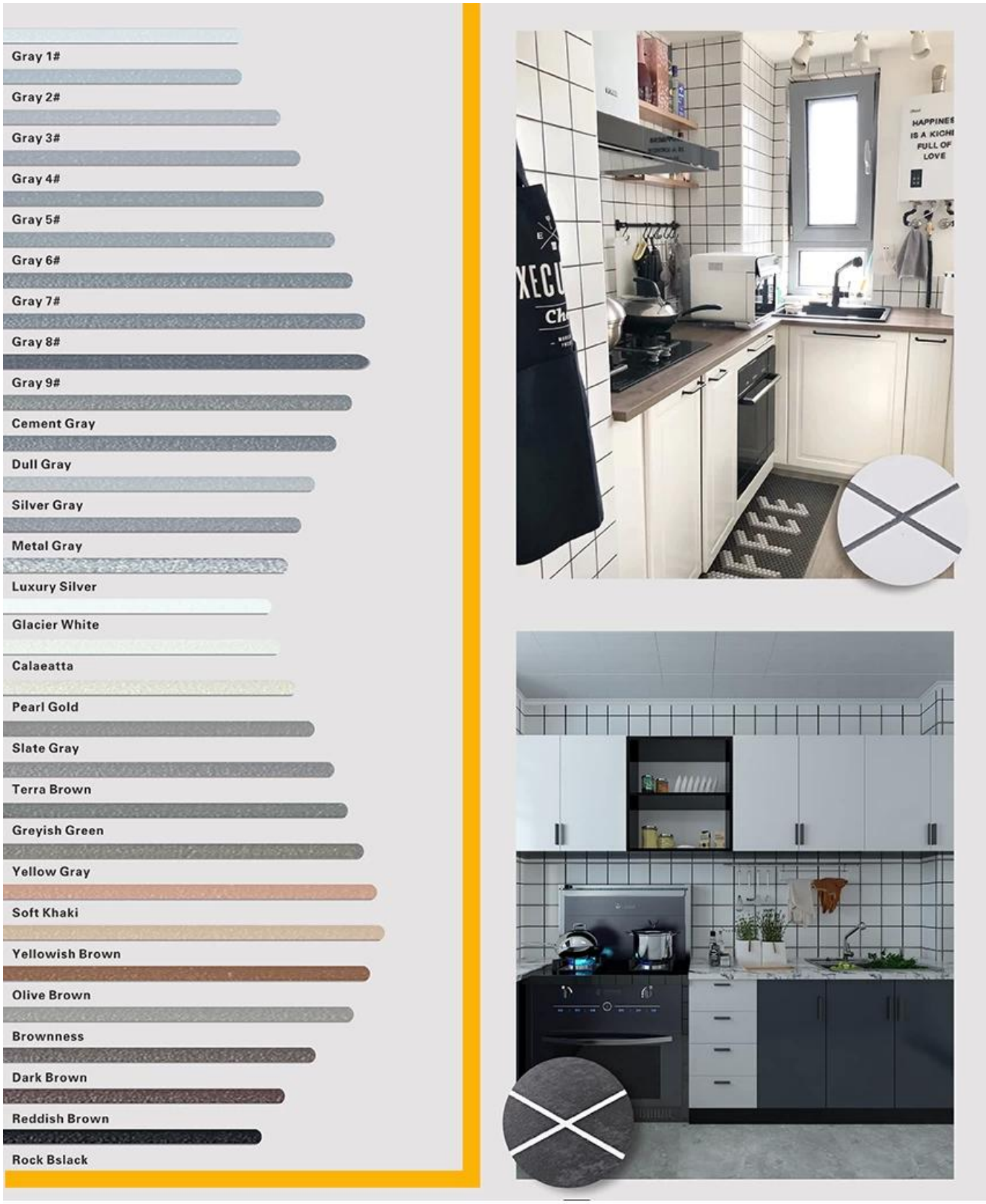

Proporcionar una solución de brecha de la habitación entera

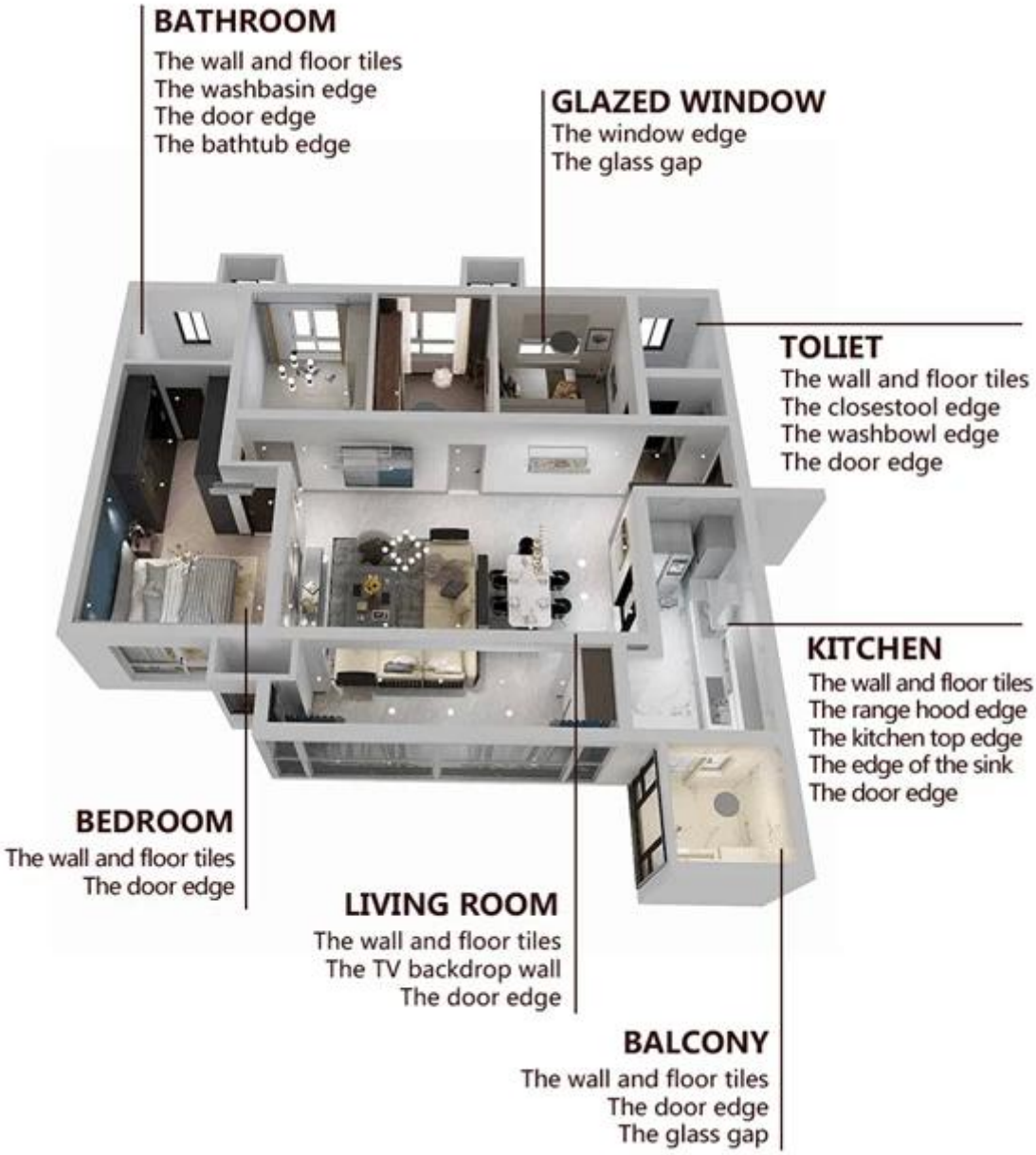

Proceso de construcción breve

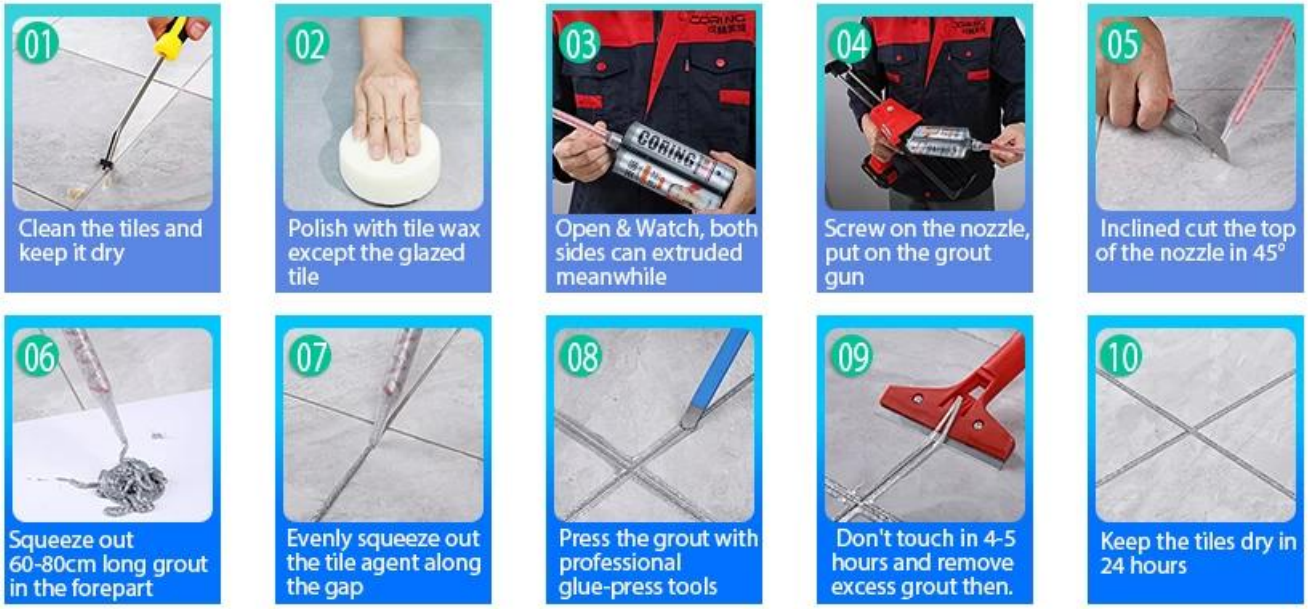

Herramienta profesional de prensado conjunta

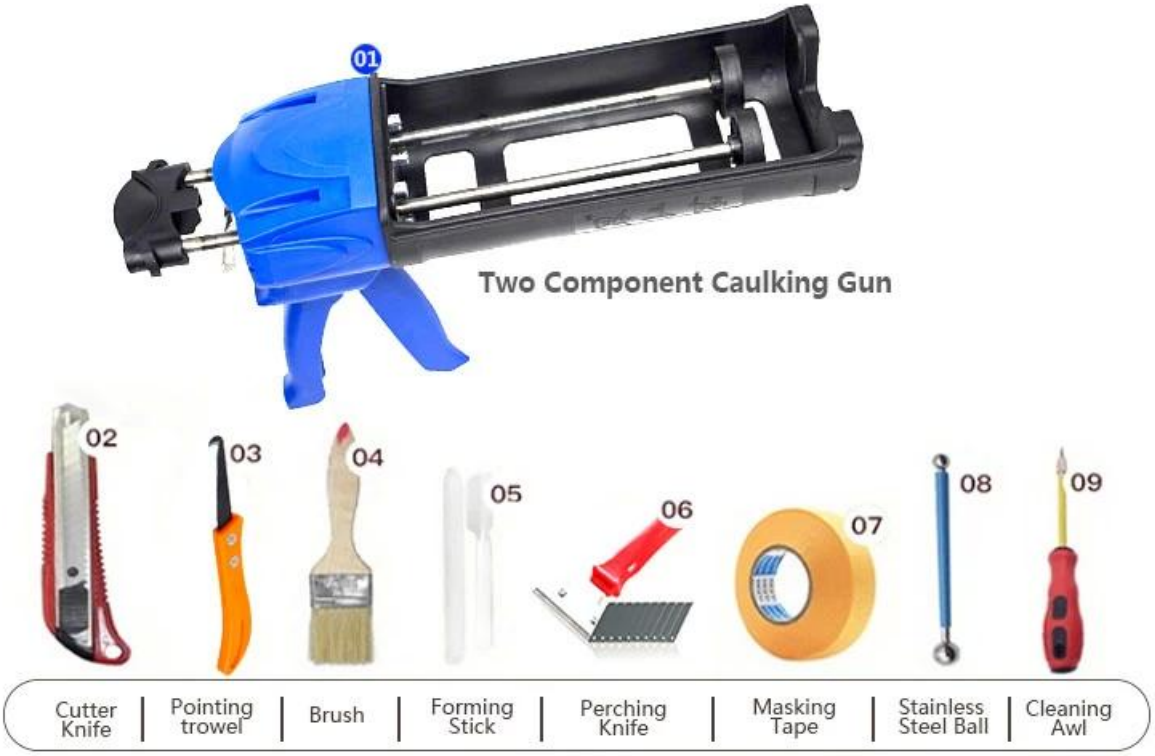

Ventaja de la empresa

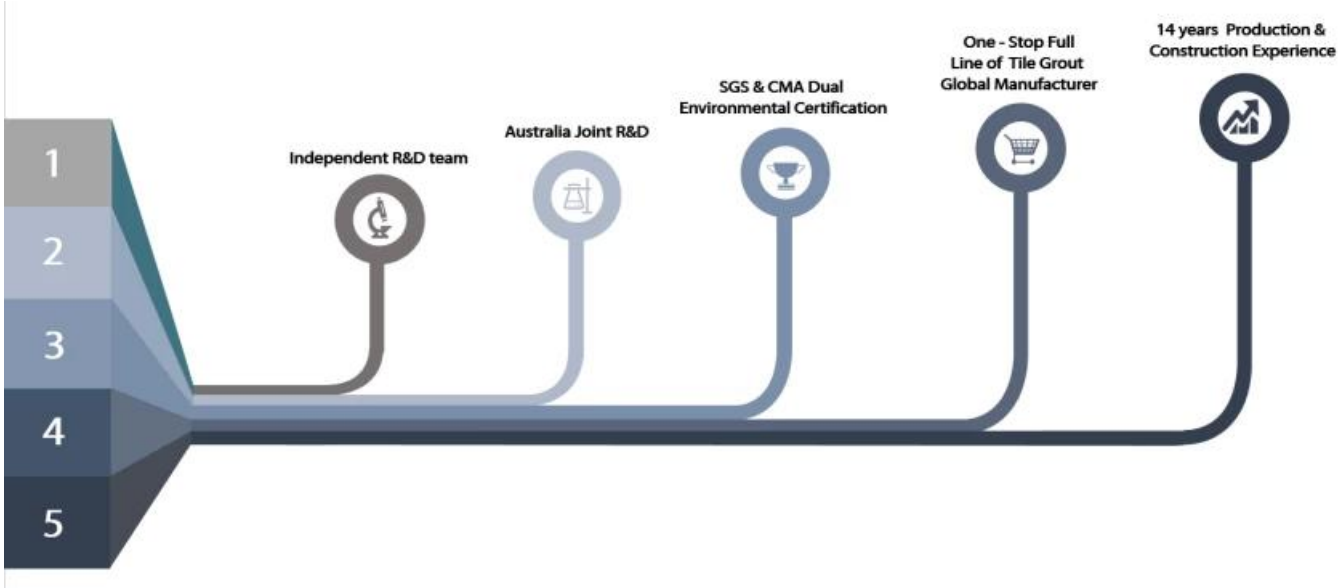

Visión general de la fábrica

Certificación

会员单位
SGS
欧盟认证
中国绿色环保产品
3·15放心消费（准入）产品
保险证书
参编单位
会员单位